

JCI Daily Data

01-November		7,505.26
Change (dtd/ytd)	-0.91%	3.20%
Volume (bn/shares)		19.71
Value (tn IDR)		11.04
Net Buy (Sell, bn IDR)		(115.00)

Global Economy

Indicator	Last (%)	Prev (%)
US Real GDP (YoY)	3.0	2.9
US Inflation Rate (YoY)	2.4	2.5
US FFR	5.00	5.50
Ind Real GDP (YoY)	5.05	5.11
Ind Inflation rate (YoY)	1.71	1.84
BI 7-day repo rate	6.00	6.00

Global Indices

Index	Last	Daily (%)	YTD (%)
Dow Jones	42,052.2	0.69	11.58
S&P 500	5,728.8	0.41	20.10
Nasdaq	18,239.9	0.85	21.51
FTSE 100	8,177.2	0.83	5.74
Nikkei	38,053.7	-2.67	13.71
HangSeng	20,506.4	0.93	20.29
Shanghai	3,272.0	-0.24	9.99
KOSPI	2,542.4	-0.73	-4.25

FX

Currency	Last	Daily (%)	YTD (%)
USD/IDR	15,723	0.11	2.16
EUR/USD	1.083	-0.46	-1.84
GBP/USD	1.293	0.22	1.52
USD/JPY	152.98	0.66	8.47

Government Bonds 10Y

Bonds	Last	Daily (bps)	YTD (bps)
Indonesia	6.774	-0.30	29.20
US	4.363	7.90	49.70
UK	4.446	-0.30	90.70
Japan	0.945	0.20	32.90

Commodities

Commodity	Last	Daily (%)	YTD (%)
Crude oil (USD/bbl)	69.5	-1.56	-3.01
Gold (USD/Onc)	2,749.2	-0.27	32.70
Nickel (USD/Ton)	15,984.0	1.60	-3.73
CPO (MYR/Ton)	4,976.0	5.99	33.73
Tin (USD/Mtr Ton)	31,724.0	1.64	24.82
Coal (USD/Ton)	144.0	-0.07	-1.67

Avg. Deposit Rate

Bank	1M (%)	3M (%)
HIMBARA	3.00	3.50
Bank Swasta	3.75	4.00
BPD	2.50	2.60

To keep you updated with our Daily Market Update reports, please scan the QR code below



Key Points:

- IHSG melemah -0.91% ke level 7,505.26
- Imbal hasil SBN turun -0.3619bps
- Nilai USDIDR terdepresiasi di level 15,723.
- Data tenaga kerja AS Lesu, The Fed diramal lanjut pangkas suku bunga. Serta, Jepang pangkas proyeksi pertumbuhan ekonomi 2024 jadi 0,7%.

IHSG ditutup menguat pada perdagangan hari Jumat (01/11) sebesar -0.91% di level 7,505, belum mampu mempertahankan tren penguatan dan kembali menunjukkan pelemahan di akhir pekan perdagangan. Pergerakan IHSG melemah sejalan dengan asing yang membukukan *net sell* sebesar IDR115 miliar atau *net buy* (ytd) menyusut menjadi IDR38.26 triliun. Sepuluh dari sebelas sektor mengalami kemerosotan dengan penurunan terdalam pada perdagangan hari Jumat adalah sektor kesehatan (-2.65%) disusul sektor transportasi & logistik serta sektor barang konsumen primer masing-masing sebesar -2.64% dan -2.55%.

Sementara itu, indeks ICBI tercatat naik tipis +0.04% pada perdagangan hari Jumat (01/11). Sedangkan, untuk pergerakan nilai tukar rupiah terhadap dollar US ditutup terdepresiasi 0.11% di level Rp15,723 per dollar US.

Market Comment:

Pada perdagangan hari ini akan dibayangi oleh sentiment global yaitu pasar tenaga kerja AS yang lesu namun The Fed diperkirakan akan tetap melanjutkan pemangkasan pada pertemuan FOMC pekan ini. Serta, para pelaku pasar akan *wait and see* pemilu AS yang akan berlangsung pada 5 November. Sedangkan, dari dalam negeri pergerakan nilai tukar rupiah serta rilis data laporan keuangan emiten akan menjadi katalis penggerak pasar. Kami memproyeksikan pergerakan aset-aset investasi pada hari ini akan bergerak *mixed* dengan potensi masih rawan terkoreksi. Kami memperoyeksikan IHSG akan bergerak pada range 7.490 – 7.550 dan untuk Indo 10Y Bond Yield akan bergerak di range 6.7 – 6.8.

Macroeconomics Updates

Ekonomi AS Hanya Menambah 12 Ribu Pekerjaan. Ekonomi AS menambahkan 12 ribu pekerjaan pada Oktober 2024, jauh di bawah 223 ribu yang direvisi turun pada September dan perkiraan 113 ribu. Ini adalah pertumbuhan pekerjaan terendah sejak Desember 2020 ketika 243 ribu pekerjaan hilang, karena dampak pemogokan di Boeing. Lapangan kerja menunjukkan sedikit atau tidak ada perubahan dalam perdagangan grosir dan eceran; transportasi; aktivitas keuangan; rekreasi dan perhotelan. (Trading Economics)

Tingkat Pengangguran AS Bertahan di 4,1% Sesuai Ekspektasi. Tingkat pengangguran di AS berada di level 4,1% pada bulan Oktober 2024, tidak berubah dari level terendah tiga bulan di bulan sebelumnya, dan sejalan dengan ekspektasi pasar. Jumlah orang yang menganggur secara umum tidak berubah pada 7 juta. Sementara itu, tingkat partisipasi angkatan kerja turun 0,1 poin persentase menjadi 62,6%. (Trading Economics)

Data Tenaga Kerja AS Lesu, The Fed Diramal Lanjut Pangkas Suku Bunga. Laporan ketenagakerjaan AS pada Oktober yang lemah membuat para pejabat The Fed berada di jalurnya untuk memangkas suku bunga sebesar seperempat poin pada pertemuan pekan depan. Pejabat The Fed terjadwal akan melakukan pertemuan Federal Open Market Committee (FOMC) pada 6–7 November 2024, tepat setelah pelaksanaan pemilihan presiden baru pada 5 November 2024. Laporan yang kurang memuaskan ini memberikan lebih banyak bukti bahwa pasar tenaga kerja masih mengalami penurunan dari tingkat *overheating* yang terlihat beberapa tahun yang lalu, mendukung argumen para pejabat the Fed untuk terus menurunkan tingkat suku bunga yang mereka terapkan untuk menekan inflasi. (Bisnis Indonesia)

Jepang Pangkas Proyeksi Pertumbuhan Ekonomi 2024 Jadi 0,7%. Pemerintah Jepang menurunkan perkiraan pertumbuhan produk domestik bruto (GDP) untuk tahun fiskal saat ini karena melemahnya ekspor menyeret pemulihan ekonomi yang rapuh. Dalam laporan proyeksi terbarunya yang dikutip dari Reuters pada Sabtu (2/11/2024), Kantor Kabinet Jepang memangkas perkiraan pertumbuhan produk domestik bruto yang disesuaikan dengan inflasi untuk tahun fiskal berjalan yang berakhir pada Maret 2025 menjadi 0,7% dari proyeksi 0,9% pada Juli. (Bisnis Indonesia)

Corporate Actions

Newport Marine Services (BOAT) Patok IPO Rp100. PT Newport Marine Services Tbk (BOAT) mantap menggelar penawaran umum perdana (*initial public offering*/IPO) sebesar 1 miliar (28,57%) saham ke publik. Perseroan mematok harga penawaran umum di Rp 100/saham, sehingga nilai keseluruhan IPO BOAT adalah sebesar Rp100,04 miliar. Masa penawaran umumnya berlangsung pada 4-8 November 2024 dan pencatatan saham Newport Marine Services di Bursa Efek Indonesia (BEI) pada 12 November 2024. Newport Marine Services (BOAT) bergerak di bidang perkapalan untuk kegiatan lepas pantai dengan fokus pada industri minyak dan gas bumi. Newport Marine Services (BOAT) menyediakan jasa sewa menyewa kapal, baik kapal milik sendiri yang merupakan *anchor handling tug and supply vessels* dan *crew/utility vessel* maupun kapal sewa sesuai kebutuhan pelanggan. (Investor Daily)

Laba Bersih Ciputra Development (CTRA) Naik Tembus Rp1,27 Triliun per Kuartal III/2024. PT Ciputra Development Tbk. (CTRA) mencetak laba bersih Rp1,27 triliun sepanjang Januari-September 2024 didorong oleh pertumbuhan penjualan dan pendapatan usaha. Hingga kuartal III/2024, CTRA meraih penjualan dan pendapatan usaha senilai Rp7,11 triliun. Capaian itu meningkat 8,01% yoy dari Rp6,58 triliun sepanjang 9 bulan 2024. Top line Ciputra Development bersumber dari penjualan bersih kavling, rumah hunian dan ruko Rp4,95 triliun, apartemen Rp270,03 miliar, dan kantor Rp181,6 miliar. Pada perkembangan lain, CTRA membukukan *marketing sales* atau prapenjualan sebesar Rp8,7 triliun hingga kuartal III/2024 atau tumbuh 11% secara tahunan dari realisasi Rp7,7 triliun per September 2023. (Bisnis Indonesia)

Sido Muncul (SIDO) Bagi Dividen, Hari Ini Penentuannya. PT Industri Jamu Dan Farmasi Sido Muncul Tbk (SIDO) akan membagikan dividen interim tahun buku 2024 senilai Rp 540 miliar atau Rp18/saham. *Cum* dividen Sido Muncul (SIDO) di pasar reguler dan pasar negosiasi akan dilaksanakan pada Senin, 4 November 2024. *Cum* dividen adalah tanggal terakhir investor dapat membeli saham tertentu untuk mencatatkan diri sebagai investor yang berhak menerima dividen dari emiten dengan tanggal pembayaran dividen akan dilaksanakan pada 20 November 2024. Di mana pemegang saham yang berhak adalah yang namanya tercatat sebagai pemegang saham SIDO hingga 6 November 2024. Data keuangan per 30 Juni 2024 yang mendasari pembagian dividen di antaranya laba bersih yang didapat diatribusikan kepada entitas induk Rp 608,48 miliar. (Investor Daily)

Figure 1. JCI vs Cumulative Net Buy (Sell) 1yr Foreign Inv

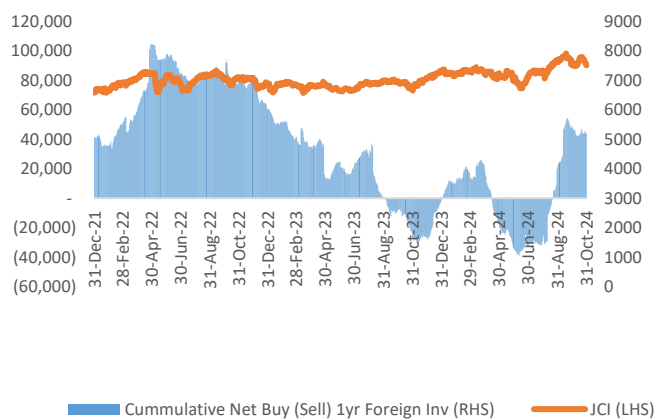

Source: BI; Investing; Infovesta; PLI Research

Figure 2. Sectors Movement

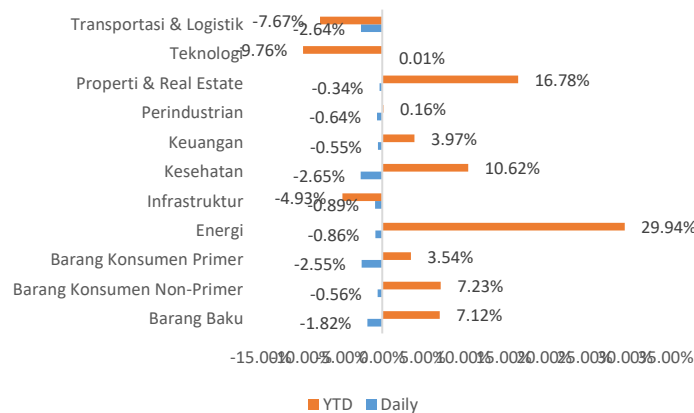

Source: BI; Investing; Infovesta; PLI Research

Figure 3. JCI vs Govt. Bonds 10yr Yield

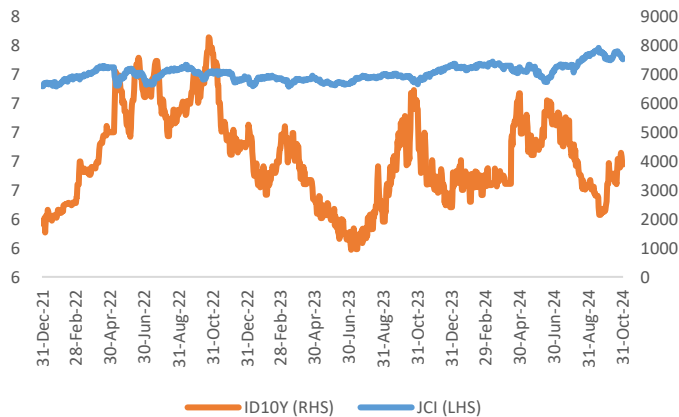

Source: Investing; PLI Research

Figure 4. Spread Govt Bonds Yield 10yr Indo vs US

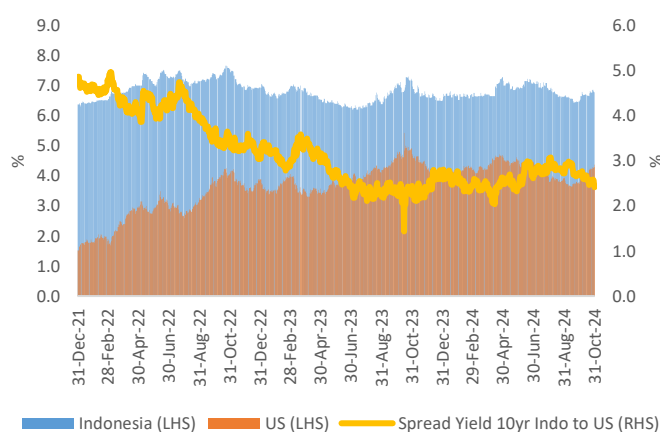

Source: Investing; PLI Research

Figure 5. Indonesia Govt. Bonds Yield by Tenor (Daily)

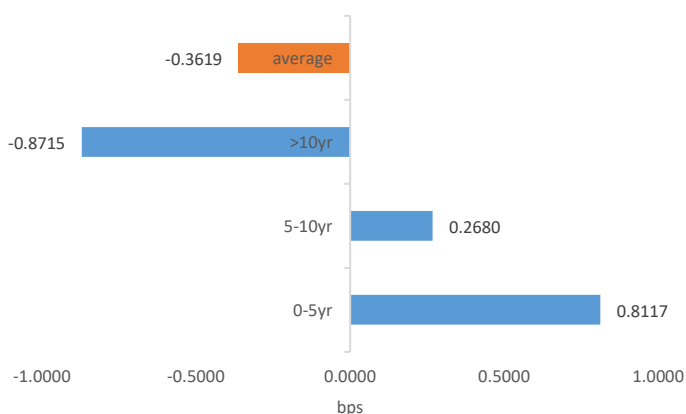

Source: IBPA; PLI Research

Figure 6. Indonesia Govt. Bonds Yield Curve

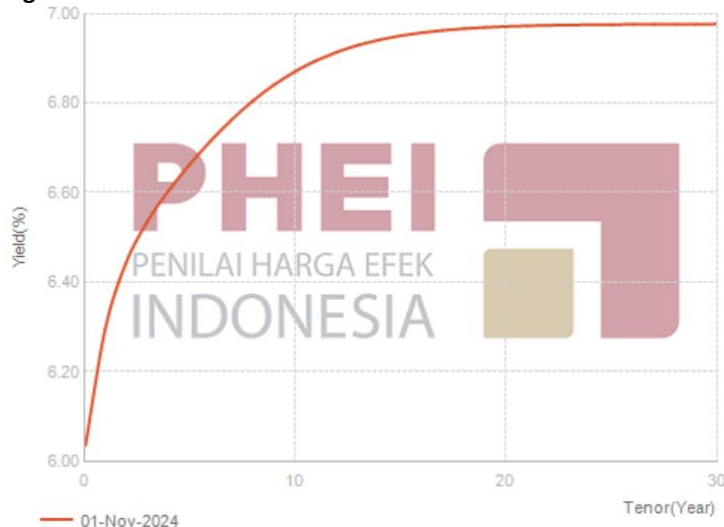

Source: IBPA; PLI Research

Figure 7. Spread Bonds Yield 10Yr Indo vs BI-7DRR

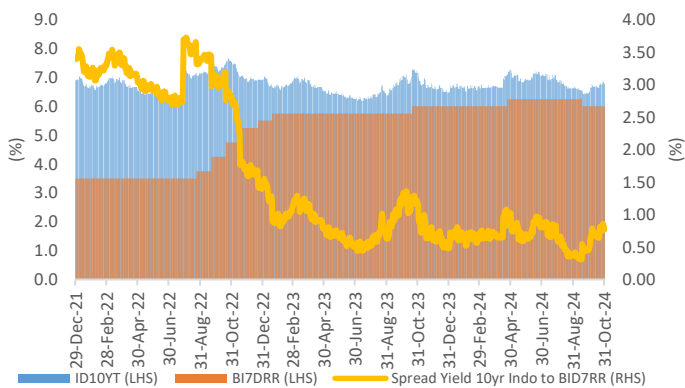

Source: Infovesta; PLI Research

Figure 8. Spread Bonds Yield 10Yr US vs FRR

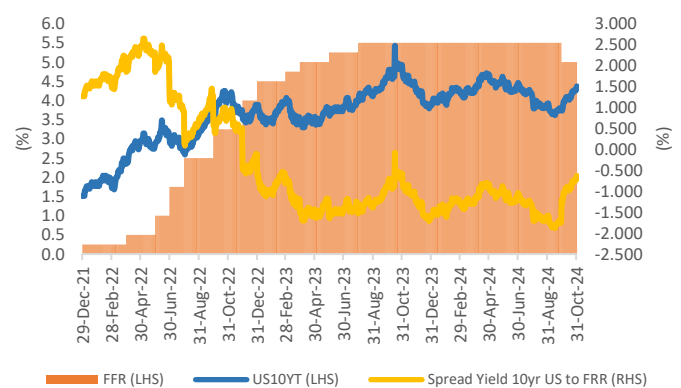

Source: Infovesta; PLI Research

Figure 9. Top 10 Gainers

No	Ticker	Last	Prev.	Change(%)
1	ERTX	120	89	34.83
2	GPSO	260	193	34.72
3	EMDE	172	137	25.55
4	JIHD	950	760	25.00
5	KONI	1,355	1,085	24.88
6	POLU	985	790	24.68
7	DOSS	172	147	17.01
8	FORU	7,000	6,075	15.23
9	AKSI	520	460	13.04
10	SKLT	256	228	12.28

Source: IDX; PLI Research

Figure 10. Top 10 Losers

No	Ticker	Last	Prev.	Change(%)
1	KLAS	210	278	-24.46
2	BDKR	545	720	-24.31
3	BULL	106	130	-18.46
4	SILO	3,080	3,750	-17.87
5	URBN	147	173	-15.03
6	MLPL	185	216	-14.35
7	MAIN	765	880	-13.07
8	DGNS	238	272	-12.50
9	TNCA	230	262	-12.21
10	UCID	855	960	-10.94

Source: IDX; PLI Research

Figure 11. Top Trading Value

No	Ticker	Value	(%)
1	BBRI	1,152	10.43
2	BMRI	821	7.44
3	BBCA	753	6.82
4	ADRO	554	5.02
5	PTRO	449	4.07
6	PANI	380	3.44
7	TLKM	308	2.79
8	BRMS	294	2.67
9	ASII	277	2.51
10	GOTO	249	2.26

Source: IDX; PLI Research

Figure 12. Top Trading Frequency

No	Ticker	Freq.	(%)
1	BBRI	65,546	5.61
2	PSAB	45,042	3.85
3	PMMP	37,398	3.20
4	TLKM	30,492	2.61
5	BTEK	29,194	2.50
6	BMRI	23,975	2.05
7	PANI	22,981	1.97
8	ADRO	22,114	1.89
9	MLPL	21,400	1.83
10	DKFT	18,796	1.61

Source: IDX; PLI Research

Figure 13. Government Bonds Benchmark Rates

Benchmark Series	Maturity	Today		Last Week		Last Month	
		Yield (%)	Price (%)	Yield (%)	Price (%)	Yield (%)	Price (%)
FR0101	04/15/29	6.6803	100.7345	6.5603	101.2000	6.1730	102.7385
FR0100	02/15/34	6.7698	99.0000	6.6919	99.5294	6.4581	101.1500
FR0098	06/15/38	6.9795	101.2550	6.9176	101.8000	6.6757	103.9802
FR0097	06/15/43	7.0106	101.1688	6.9593	101.7036	6.8230	103.1500

Source: IBPA; PLI Research

Figure 14. Corporate Bonds – Sectoral Yield Curve

Tenor	IGS	SOE				Non SOE			
		AAA	AA	A	BBB	AAA	AA	A	BBB
0.08	6.0364	6.3286	6.7226	7.1866	8.5165	6.3931	6.8203	7.2959	8.6192
1	6.2939	6.6412	7.0872	8.1364	9.5982	6.7152	7.1946	8.2654	9.7630
2	6.4435	6.8246	7.2935	8.6247	10.1613	6.9020	7.3897	8.7442	10.2930
3	6.5349	6.9558	7.4537	8.9481	10.5440	7.0393	7.5469	9.0594	10.6473
4	6.6034	7.0776	7.6107	9.2196	10.8826	7.1677	7.7085	9.3277	10.9788
5	6.6622	7.1985	7.7645	9.4527	11.1913	7.2922	7.8686	9.5600	11.2936
6	6.7151	7.3152	7.9059	9.6433	11.4591	7.4081	8.0144	9.7503	11.5717
7	6.7627	7.4226	8.0281	9.7906	11.6784	7.5105	8.1377	9.8968	11.8004
8	6.8045	7.5171	8.1285	9.8992	11.8492	7.5968	8.2363	10.0042	11.9779
9	6.8402	7.5973	8.2077	9.9762	11.9771	7.6668	8.3118	10.0798	12.1098
10	6.8701	7.6630	8.2682	10.0291	12.0698	7.7219	8.3677	10.1312	12.2042

Source: IBPA; PLI Research

Figure 15. Economic Calendar

Date	Country	Event	Period	Previous	Consensus
10/31/2024	US	Factory Orders MoM	September	-0.2%	-0.4%
10/31/2024	EA	HCOB Manufacturing PMI Final	October	45	45.9
10/31/2024	DE	HCOB Manufacturing PMI Final	October	40.6	42.6
10/31/2024	US	Factory Orders ex Transportation	September	-0.1%	-

Source: Trading Economics; PLI Research

Investment Research Team

Gilang Pradiyo
VP Investment

Suryani Salim
DH Investment Research

Toga Yasin Panjaitan
Spv Investment Research

Marliana Aprilia
Investment Research

PT Peralife Insurance

Taman Sari Parama Boutique Office. Lt 10-12
Jl. K.H. Wahid Hasyim No.84-86 Menteng Kota Jakarta Pusat 10340

Disclaimer

Laporan penelitian ini diterbitkan oleh PT Peralife Insurance. Ini tidak boleh direproduksi atau didistribusikan lebih lanjut atau diterbitkan secara keseluruhan atau sebagian, untuk tujuan apapun. PT Peralife Insurance mendasarkan dokumen ini pada informasi yang diperoleh dari sumber yang diyakini dapat dipercaya tetapi belum diverifikasi secara independen; PT Peralife Insurance tidak memberikan jaminan, pernyataan atau jaminan dan tidak bertanggung jawab atas keakuratan atau kelengkapannya. Ekspresi pendapat di sini adalah milik departemen *Investment Research* saja dan dapat berubah tanpa pemberitahuan. Dokumen ini tidak dan tidak boleh ditafsirkan sebagai penawaran atau ajakan untuk membeli atau berlangganan atau menjual investasi apapun.