

JCI Daily Data

06-November		7,383.87
Change (dtd/ytd)	-1.44%	1.53%
Volume (bn/shares)		26.11
Value (tn IDR)		11.99
Net Buy (Sell, bn IDR)		(1,149)

Global Economy

Indicator	Last (%)	Prev (%)
US Real GDP (YoY)	3.0	2.9
US Inflation Rate (YoY)	2.4	2.5
US FFR	5.00	5.50
Ind Real GDP (YoY)	4.95	5.05
Ind Inflation rate (YoY)	1.71	1.84
BI 7-day repo rate	6.00	6.00

Global Indices

Index	Last	Daily (%)	YTD (%)
Dow Jones	43,729.9	3.57	16.03
S&P 500	5,929.0	2.53	24.30
Nasdaq	18,978.7	2.93	26.43
FTSE 100	8,166.7	-0.07	5.60
Nikkei	39,480.7	2.61	17.98
HangSeng	20,538.4	-2.23	20.48
Shanghai	3,383.8	-0.09	13.74
KOSPI	2,563.4	-0.52	-3.46

FX

Currency	Last	Daily (%)	YTD (%)
USD/IDR	15,840	0.47	2.92
EUR/USD	1.073	-1.85	-2.76
GBP/USD	1.288	-1.23	1.18
USD/JPY	154.49	2.01	9.54

Government Bonds 10Y

Bonds	Last	Daily (bps)	YTD (bps)
Indonesia	6.770	2.90	28.80
US	4.433	30.20	56.70
UK	4.561	3.35	102.20
Japan	0.973	4.30	35.70

Commodities

Commodity	Last	Daily (%)	YTD (%)
Crude oil (USD/bbl)	71.7	-0.50	0.10
Gold (USD/Onc)	2,671.3	-3.02	28.94
Nickel (USD/Ton)	16,204.0	0.24	-2.40
CPO (MYR/Ton)	4,918.0	2.35	32.17
Tin (USD/Mtr Ton)	32,349.0	0.62	27.28
Coal (USD/Ton)	141.1	-1.26	-3.62

Avg. Deposit Rate

Bank	1M (%)	3M (%)
HIMBARA	3.00	3.50
Bank Swasta	3.75	4.00
BPD	2.50	2.60

To keep you updated with our Daily Market Update reports, please scan the QR code below



Key Points:

- IHSG melemah -1.44% ke level 7,383.87
- Imbal hasil SBN naik +1.8655bps
- Nilai USDIDR terdepresiasi di level 15,840.
- Bank Indonesia (BI) proyeksi pertumbuhan ekonomi RI 5,1% sepanjang 2024. Serta, suku bunga KPR AS terus meningkat.

IHSG ditutup melemah pada perdagangan hari Rabu (06/11) sebesar -1.44% di level 7,383, kembali menunjukkan tren pelemahan. Pergerakan IHSG melemah sejalan dengan investor asing yang membukukan *net sell* sebesar IDR1.14 triliun atau *net buy* (ytd) menyusut menjadi IDR37.60 triliun. Sepuluh dari sebelas sektor mengalami kemerosotan yang cukup signifikan dengan penurunan terdalam pada perdagangan hari kemarin adalah sektor teknologi (-2.97%) disusul sektor property & real estate serta sektor keuangan masing-masing sebesar -2.00% dan -1.77%.

Sementara itu, indeks ICBI tercatat turun -0.22% pada perdagangan hari Rabu (06/11). Sedangkan, untuk pergerakan nilai tukar rupiah terhadap dollar US ditutup terdepresiasi 0.47% di level Rp15,840 per dollar US.

Market Comment:

Pada perdagangan hari ini akan dibayangi oleh sentiment global yaitu terpilihnya presiden baru AS masih akan menjadi katalis penggerak pasar domestik hari ini ditengah penantian hasil keputusan The Fed yang diperkirakan akan memangkas suku bunga acuan. Sedangkan, pergerakan nilai tukar rupiah masih menjadi katalis penggerak pasar domestik. Kami memproyeksikan pergerakan aset-aset investasi pada hari ini akan bergerak mixed dengan potensi melanjutkan pelemahan. Kami memperoyeksikan IHSG akan bergerak pada range 7.350 – 7.420 dan untuk Indo 10Y Bond Yield akan bergerak di range 6.7 – 6.8.

Macroeconomics Updates

Suku Bunga KPR AS Terus Meningkat. Suku bunga kontrak rata-rata untuk hipotek suku bunga tetap 30 tahun dengan saldo pinjaman yang sesuai di AS naik selama dua minggu berturut-turut menjadi 6,81% pada minggu yang berakhir 1 November 2024, level tertinggi sejak minggu terakhir bulan Juli. Suku bunga hipotek telah meningkat seiring dengan imbal hasil Treasury yang mencerminkan keyakinan di kalangan investor bahwa The Fed tidak akan bertindak cepat untuk menurunkan suku bunga seperti yang diperkirakan sebelumnya. Pada saat yang sama, meningkatnya kemungkinan kemenangan Trump dalam pemilihan presiden AS juga membebani. (Trading Economics)

Bank Indonesia (BI) Proyeksi Pertumbuhan Ekonomi RI 5,1% sepanjang 2024. Bank Indonesia memproyeksikan pertumbuhan ekonomi sepanjang 2024 mencapai 5,1%. Gubernur Bank Indonesia (BI) Perry Warjiyo mengakui rilis terbaru Badan Pusat Statistik (BPS) menunjukkan terjadi perlambatan pertumbuhan ekonomi pada kuartal III/2024. Kendati demikian, dia melihat perekonomian Indonesia secara keseluruhan tetap baik. Menurutnya, BI sejak awal memprediksi pertumbuhan ekonomi Indonesia pada 2024 berkisar pada angka 4,7%—5,5%. Berdasarkan perkembangan terbaru, Perry mengungkapkan BI kini memprediksi pertumbuhan ekonomi berada pada sekitar 5,1% sepanjang 2024. Di samping itu, dia mengakui bahwa daya beli masyarakat kelas bawah masih perlu didorong. Dengan demikian, kontribusi konsumsi rumah tangga terhadap pertumbuhan ekonomi bisa meningkat. Perry juga mengungkapkan, BI memproyeksikan inflasi berada pada level 1,71% pada akhir 2024. (Bisnis Indonesia)

Harga Produsen Kawasan Euro Turun Lebih Rendah dari Perkiraan. Harga produsen di Kawasan Euro turun 3,4% secara tahunan pada Agustus 2024 dibandingkan dengan ekspektasi pasar untuk penurunan 3,5%. Harga turun untuk energi (-11,6% vs -7,8% pada Juli) dan barang setengah jadi (-0,7% vs -0,9%). Dibandingkan dengan bulan sebelumnya, PPI turun 0,6%, penurunan terbesar sejak bulan April. (Trading Economics)

Corporate Actions

Petrosea (PTRO) Rancang *Stock Split*. PT Petrosea Tbk. (PTRO) merancang aksi pemecahan nilai nominal saham atau stock split dengan rasio 1:10. Manajemen PTRO menyampaikan rencana untuk melakukan pemecahan saham dengan rasio 1:10 atau 1 saham lama menjadi 10 saham baru telah mendapat persetujuan prinsip dari Bursa Efek Indonesia (BEI). Sejalan dengan itu nilai nominal saham PTRO dari Rp50 per saham menjadi Rp5 per saham sehingga jumlah saham yang ditempatkan dan disetor penuh juga akan berubah dari 1.008.605.000 saham menjadi 10.0856.050.000 saham. PTRO akan melaksanakan rapat umum pemegang saham luar biasa (RUPSLB) untuk meminta restu terhadap rencana stock split pada 16 Desember 2024. Apabila berjalan mulus, saham PTRO dijadwalkan mulai diperdagangkan dengan nilai nominal baru di pasar reguler dan negosiasi pada 30 Desember 2024. (Bisnis Indonesia)

Laba Bersih Emiten Distribusi CNG (CGAS) Terbang 178%. PT Citra Nusantara Gemilang Tbk (CGAS), emiten yang merupakan pionir distribusi *compressed natural gas* (CNG) di Indonesia, mencatatkan pendapatan Rp375,9 miliar hingga kuartal III-2024, meningkat 38,9% dibandingkan periode yang sama pada tahun lalu sebesar Rp270,6 miliar. Kenaikan pendapatan mendorong kenaikan laba kotor CGAS sebesar 19% menjadi Rp61,3 miliar dari Rp51,5 miliar. Laba bersih terbang 178,1% menjadi Rp 9,2 miliar dari Rp3,5 miliar. Direktur Keuangan Citra Nusantara Gemilang (CGAS), Agung Wibawa mengatakan bahwa kinerja perseroan hingga kuartal III-2024 disokong oleh kenaikan permintaan CNG di sektor ritel serta industri kecil dan menengah. Di sisi lain, kesadaran masyarakat terhadap keuntungan penggunaan CNG terus bertumbuh. (Investor Daily)

MD Entertainment (FILM) Bongkar Strategi Usai Jadi Pengendali NETV. PT MD Entertainment Tbk. (FILM) membongkar strategi yang akan dilakukan setelah resmi mengakuisisi mayoritas saham PT Net Visi Media Tbk. (NETV). FILM kini memiliki 80,05% saham NETV sehingga menjadi pemegang saham mayoritas dan pengendali NETV, sejak resmi diakuisisi pada 28 Oktober 2024. Melalui akuisisi NETV, FILM kini memiliki saluran distribusi khusus Free-To-Air (FTA), selaras dengan masih banyaknya masyarakat yang mengandalkan FTA sebagai saluran hiburan. Setelah akuisisi, MD Entertainment akan memperluas jangkauan. Dia menjelaskan bahwa FILM siap untuk mengembangkan ekosistem lengkap dalam sektor hiburan, mulai dari produksi konten hingga distribusi. (Bisnis Indonesia)

Figure 1. JCI vs Cummulative Net Buy (Sell) 1yr Foreign Inv

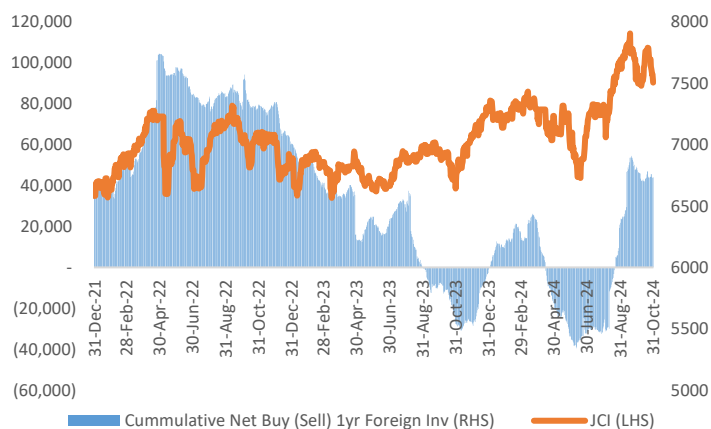

Source: BI; Investing; Infovesta; PLI Research

Figure 2. Sectors Movement

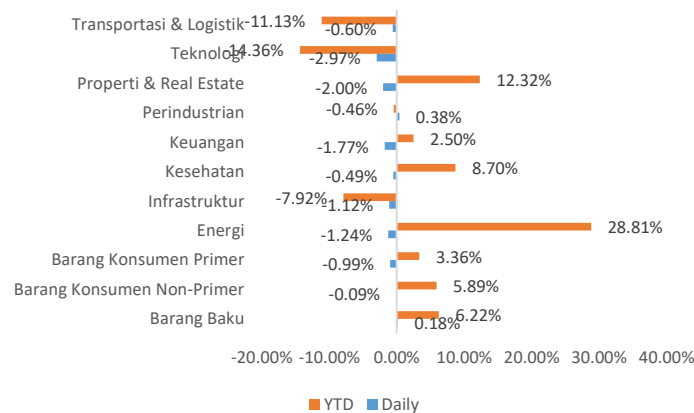

Source: BI; Investing; Infovesta; PLI Research

Figure 3. JCI vs Govt. Bonds 10yr Yield

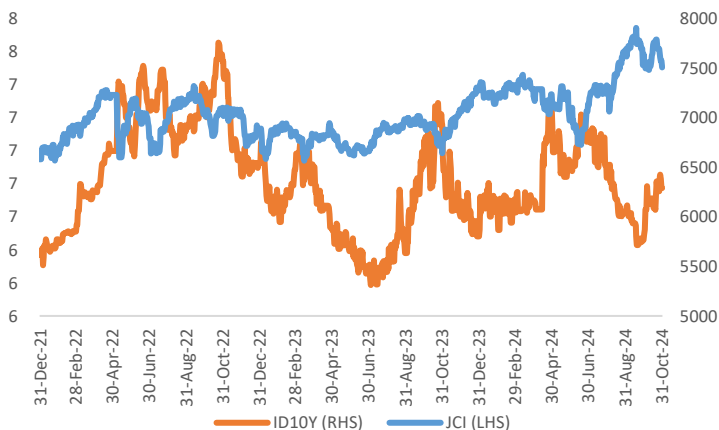

Source: Investing; PLI Research

Figure 4. Spread Govt Bonds Yield 10yr Indo vs US

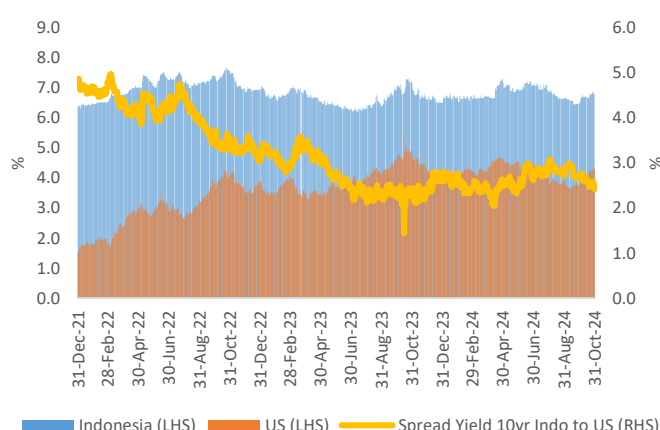

Source: Investing; PLI Research

Figure 5. Indonesia Govt. Bonds Yield by Tenor (Daily)

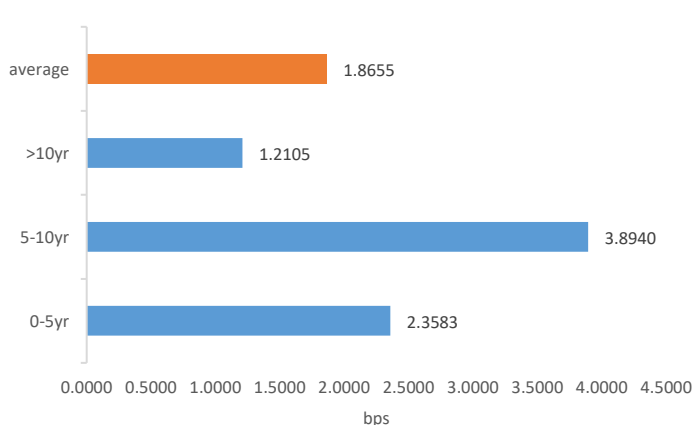

Source: IBPA; PLI Research

Figure 6. Indonesia Govt. Bonds Yield Curve

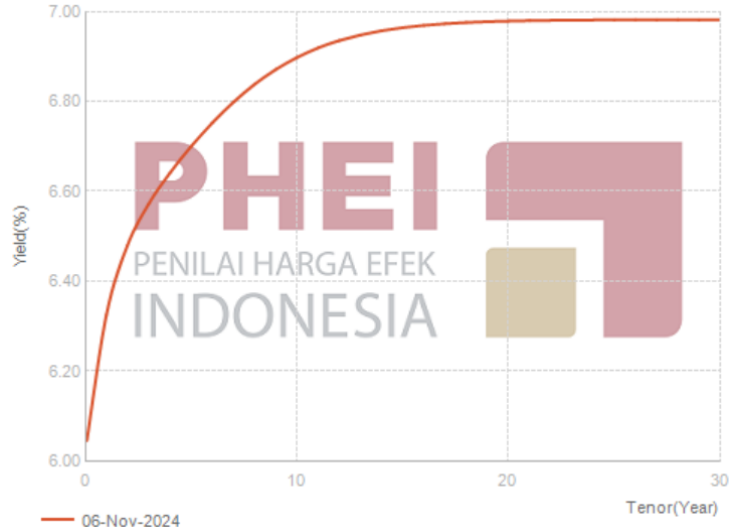

Source: IBPA; PLI Research

Figure 7. Spread Bonds Yield 10Yr Indo vs BI-7DRR

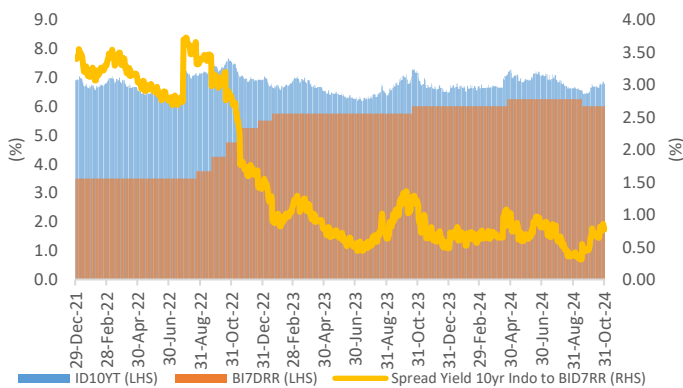

Source: Infovesta; PLI Research

Figure 8. Spread Bonds Yield 10Yr US vs FRR

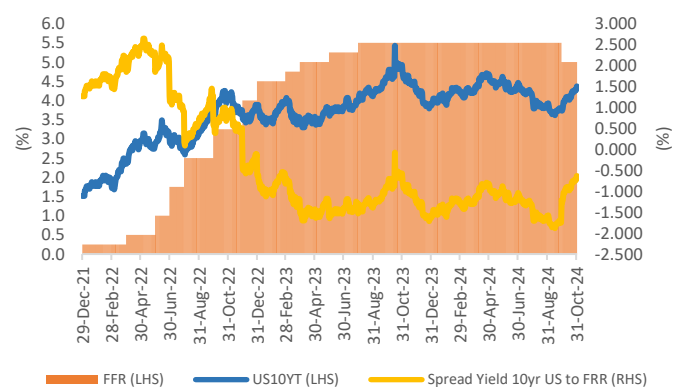

Source: Infovesta; PLI Research

Figure 9. Top 10 Gainers

No	Ticker	Last	Prev.	Change(%)
1	FMII	350	280	25.00
2	BTON	452	362	24.86
3	KONI	2,110	1,690	24.85
4	POLU	1,915	1,535	24.76
5	CITY	141	120	17.50
6	DKFT	242	208	16.35
7	DNAR	165	142	16.20
8	KPIG	183	161	13.66
9	FILM	3,550	3,150	12.70
10	BCIC	216	195	10.77

Source: IDX; PLI Research

Figure 10. Top 10 Losers

No	Ticker	Last	Prev.	Change(%)
1	EMDE	163	204	-20.10
2	PART	72	88	-18.18
3	ASBI	730	855	-14.62
4	GMTD	4,100	4,800	-14.58
5	BOBA	182	204	-10.78
6	MLPT	15,450	17,200	-10.17
7	PMJS	126	140	-10.00
8	WAP0	90	100	-10.00
9	DCII	40,000	44,025	-9.14
10	TGUK	50	55	-9.09

Source: IDX; PLI Research

Figure 11. Top Trading Value

No	Ticker	Value	(%)
1	BRMS	1,374	11.45
2	BBRI	1,161	9.68
3	BMRI	983	8.19
4	BBCA	537	4.48
5	ADRO	488	4.07
6	BBNI	350	2.92
7	KPIG	301	2.51
8	GOTO	276	2.30
9	AMMN	244	2.04
10	BUMI	237	1.98

Source: IDX; PLI Research

Figure 12. Top Trading Frequency

No	Ticker	Freq.	(%)
1	BBRI	76,573	5.71
2	PSAB	73,533	5.48
3	BRMS	71,085	5.30
4	AWAN	67,480	5.03
5	BSBK	60,833	4.53
6	KPIG	42,325	3.15
7	BMRI	32,183	2.40
8	FILM	31,546	2.35
9	BTEK	25,860	1.93
10	ADRO	23,942	1.78

Source: IDX; PLI Research

Figure 13. Government Bonds Benchmark Rates

Benchmark Series	Maturity	Today		Last Week		Last Month	
		Yield (%)	Price (%)	Yield (%)	Price (%)	Yield (%)	Price (%)
FR0101	04/15/29	6.7641	100.4133	6.6897	100.7000	6.3709	101.9538
FR0100	02/15/34	6.7654	99.0311	6.8205	98.6572	6.6359	99.9143
FR0098	06/15/38	6.9991	101.0829	7.0340	100.7778	6.7803	103.0301
FR0097	06/15/43	6.9961	101.3192	7.0644	100.6113	6.9675	101.6178

Source: IBPA; PLI Research

Figure 14. Corporate Bonds – Sectoral Yield Curve

Tenor	IGS	SOE				Non SOE			
		AAA	AA	A	BBB	AAA	AA	A	BBB
0.08	6.0457	6.3380	6.7319	7.1958	8.5259	6.4024	6.8296	7.3051	8.6285
1	6.3248	6.6718	7.1182	8.1675	9.6290	6.7460	7.2256	8.2963	9.7939
2	6.4797	6.8610	7.3293	8.6595	10.1971	6.9380	7.4253	8.7792	10.3290
3	6.5718	6.9931	7.4904	8.9845	10.5811	7.0761	7.5836	9.0960	10.6846
4	6.6405	7.1150	7.6480	9.2574	10.9203	7.2049	7.7460	9.3655	11.0166
5	6.6993	7.2356	7.8019	9.4907	11.2288	7.3295	7.9062	9.5979	11.3311
6	6.7517	7.3515	7.9426	9.6801	11.4954	7.4447	8.0510	9.7868	11.6079
7	6.7980	7.4575	8.0632	9.8254	11.7129	7.5455	8.1725	9.9313	11.8346
8	6.8376	7.5500	8.1613	9.9314	11.8814	7.6296	8.2688	10.0363	12.0098
9	6.8707	7.6276	8.2378	10.0059	12.0069	7.6970	8.3417	10.1094	12.1394
10	6.8974	7.6906	8.2956	10.0565	12.0974	7.7493	8.3952	10.1588	12.2317

Source: IBPA; PLI Research

Figure 15. Economic Calendar

Date	Country	Event	Period	Previous	Consensus
11/7/2024	GB	BoE Interest Rate Decision	October	5%	4.75%
11/7/2024	CN	Balance of Trade	October	81.71B	75.1B
11/7/2024	EA	Retail Sales MoM	September	0.2%	0.4%
11/7/2024	US	Initial Jobless Claims	November	216K	221K

Source: Trading Economics; PLI Research

Investment Research Team

Gilang Pradityo
VP Investment

Suryani Salim
DH Investment Research

Toga Yasin Panjaitan
Spv Investment Research

Marliana Aprilia
Investment Research

PT Peralife Insurance

Taman Sari Parama Boutique Office. Lt 10-12
Jl. K.H. Wahid Hasyim No.84-86 Menteng Kota Jakarta Pusat 10340

Disclaimer

Laporan penelitian ini diterbitkan oleh PT Peralife Insurance. Ini tidak boleh direproduksi atau didistribusikan lebih lanjut atau diterbitkan, secara keseluruhan atau sebagian, untuk tujuan apapun. PT Peralife Insurance mendasarkan dokumen ini pada informasi yang diperoleh dari sumber yang diyakini dapat dipercaya tetapi belum diverifikasi secara independen; PT Peralife Insurance tidak memberikan jaminan, pernyataan atau jaminan dan tidak bertanggung jawab atas keakuratan atau kelengkapannya. Ekspresi pendapat di sini adalah milik departemen *Investment Research* saja dan dapat berubah tanpa pemberitahuan. Dokumen ini tidak dan tidak boleh ditafsirkan sebagai penawaran atau ajakan untuk membeli atau berlangganan atau menjual investasi apapun.