

JCI Daily Data

04-November		7,134.27
Change (dtd/ytd)	-0.38%	-1.90%
Volume (bn/shares)		19,70
Value (tn IDR)		10,14
Net Buy (Sell, bn IDR)		-982.58

Global Economy

Indicator	Last (%)	Prev (%)
US Real GDP (YoY)	3.0	2.9
US Inflation Rate (YoY)	2.4	2.5
US FFR	5.00	5.50
Ind Real GDP (YoY)	5.05	5.11
Ind Inflation rate (YoY)	1.71	1.84
BI 7-day repo rate	6.00	6.00

Global Indices

Index	Last	Daily (%)	YTD (%)
Dow Jones	43.390	-0,13	15,12
S&P 500	5.894	0,39	23,56
Nasdaq	18.792	0,60	25,18
FTSE 100	8.109,32	0,57	4,86
Nikkei	38296,57	0,20	14,44
HangSeng	19717,21	0,72	15,66
Shanghai	3320,316	0,19	-6,84
KOSPI	2473,76	-0,38	-1,90

FX

Currency	Last	Daily (%)	YTD (%)
USD/IDR	15857	0,11	-2,89
EUR/USD	1,0594	-0,04	-4,03
GBP/USD	1,2677	-0,01	-0,42
USD/JPY	154,19	0,30	-8,53

Government Bonds 10Y

Bonds	Last	Daily (bps)	YTD (bps)
Indonesia	6.944	-1.84	28.50
US	4.414	-0.68	42.50
UK	4.464	-0.13	92.00
Japan	1.064	-0.28	32.90

Commodities

Commodity	Last	Daily (%)	YTD (%)
Crude oil (USD/bbl)	69,19	0,03	0,04
Gold (USD/Onc)	2614,67	2,84	0,11
Nickel (USD/Ton)	15729	189,00	1,22
CPO (MYR/Ton)	4978	7,00	0,14
Tin (USD/Mtr Ton)	29023	281,00	0,98
Coal (USD/Ton)	141,75	0,00	0,00

Avg. Deposit Rate

Bank	1M (%)	3M (%)
HIMBARA	3.00	3.50
Bank Swasta	3.75	4.00
BPD	2.50	2.60

Key Points:

- IHSG melemah -0.38% ke level 7,134.27
- Imbal hasil SBN turun -1.840 bps
- Nilai USDIDR terdepresiasi di level 15,857.
- Pasar menanti hasil rapat RDG 20 November 2024

Melemah empat hari berturut – turut, IHSG Kembali tersungkur dan berada di level 7.100 an atau level terendahnya sejak Agustus 2024 lalu. Secara Ytd, Total asing masih mencatat capital inflow sebesar 29.004 miliar. Adapun sejak 6 November lalu, hingga 18 November, asing tampak sudah melakukan profit taking lantaran total net sell mencapai -10,608 miliar.

Dari 11 sektor tercatat, 2 diantaranya mengalami koreksi hingga penutupan perdagangan kemarin, diantaranya industrial dan Kesehatan. Adapun imbal hasil terbesar kemarin disumbang oleh sektor teknologi yang menguat 5,67% diikuti infrastruktur 2,05%.

Market Comment:

Hari ini, bursa saham Asia yang pagi ini diperdagangkan menguat, diestimasikan dapat merefleksikan untuk IHSG yang diprediksikan dapat mengalami technical rebound. Adapun range harian kami estimasikan IHSG bergerak pada rentang 7.250 – 7.293. Tetap antisipasi adanya pembalikan arah lantaran secara garis besar IHSG masih tendensius berada pada trend bearish.

To keep you updated with our Daily Market Update reports, please scan the QR code below



Macroeconomics Updates

APPLE Tingkatkan Nilai Investasi nya untuk Indonesia.

Apple Inc. telah meningkatkan penawaran investasinya di Indonesia hampir sepuluh kali lipat, menurut sumber yang mengetahui masalah tersebut. Langkah ini merupakan upaya terbaru raksasa teknologi AS untuk membujuk pemerintah Indonesia agar mencabut larangan penjualan iPhone 16. Menurut pemerintah Indonesia, Apple baru menginvestasikan 1,5 triliun rupiah (\$95 juta) di negara tersebut melalui akademi pengembang, gagal memenuhi komitmen sebesar 1,7 triliun rupiah. Negara Asia Tenggara tersebut juga telah melarang penjualan ponsel Google Pixel milik Alphabet Inc. karena kurangnya investasi serupa. (Bloomberg)

Tarif PPN 12%, Pengusaha Khawatir Daya Beli Anjlok.

Rencana naiknya PPN dari 11% menjadi 12% tahun depan dapat mengakibatkan harga produk di pusat – pusat perbelanjaan ikut terkerek, yang berdampak pada daya beli masyarakat. (Trading Economics)

Corporate Actions

APLN Berencana Menjual Pullman Hotel Agung Podomoro Land (APLN) menjual Hotel Pullman Vimala Hills Resort Spa & Convention, Ciawi kepada PT Bangun Loka Indah (BLI). Penjualan itu, dilakukan melalui anak usaha yaitu Putra Adhi Prima (PAP). Dana hasil penjualan itu, akan digunakan untuk membiayai pembangunan sejumlah proyek properti, dan membayar utang. penjualan Hotel Pullman Vimala Hills itu, merupakan langkah strategis untuk memperkuat kas perusahaan, dan melanjutkan program efisiensi bisnis melalui pengurangan beban utang. Dengan kas makin kuat, perseroan kini memiliki ruang lebih luas untuk membiayai pembangunan proyek-proyek sedang berjalan, baik hotel, residential maupun perumahan. (Emitennews)

MBMA Suntik Modal Entitas Usaha US\$ 200 Juta. Merdeka Battery Materials (MBMA) menginjeksi modal entitas usaha USD200 juta. Ya, dana taktis tersebut mengalir ke kantong cucu usaha Merdeka Tsingshan Indonesia (MTI). Transaksi tersebut telah diteken pada 14 November 2024. Dengan pelaksanaan transaksi itu, perseroan dapat memberi dukungan pendanaan kepada MTI. Dana tersebut akan digunakan untuk kepentingan pengembangan MTI. Selain itu, transaksi akan lebih efisien apabila dilaksanakan dengan perseroan sebagai perusahaan induk MTI. (Emitennews)

Peroleh Persetujuan, LEAD Kebut Private Placement.

Logindo Samudramakmur (LEAD) mengantongi restu private placement Rp325,5 miliar. Itu dengan melepas 1,75 miliar saham dengan harga Rp186 per lembar. Pengeluaran saham baru itu, setara 30,17 persen dari jumlah seluruh saham ditempatkan, dan disetor penuh. Penerbitan saham anyar itu, dibalut nilai nominal Rp25. Pengeluaran saham baru itu, akan diserap sejumlah pihak. Yaitu, 1,345.000.000 saham alias 1,34 miliar lembar bernominal Rp33,62 miliar akan diambil bagian oleh PT Jalan Terang Samudra. Kemudian, 150.295.500 saham alias 150,29 juta lembar setara Rp3,75 miliar akan diserap OCP Asia Fund IV (SFI) Pte. Ltd. Selanjutnya, 254.704.500 saham setara 254,7 juta helai dengan nilai nominal Rp6,36 miliar akan diambil bagian oleh OCP Asia Fund V (SFI) Pte. Ltd. Berdasar skenario, dana hasil private placement melunasi sebagian utang yang telah diterima tahun-tahun sebelumnya. Pembayaran sebagian utang itu, akan dilakukan melalui skema Debt Equity Swap (DES), konversi utang menjadi saham baru dalam perseroan. (Emitennews)

Figure 1. JCI vs Cumulative Net Buy (Sell) 1yr Foreign Inv

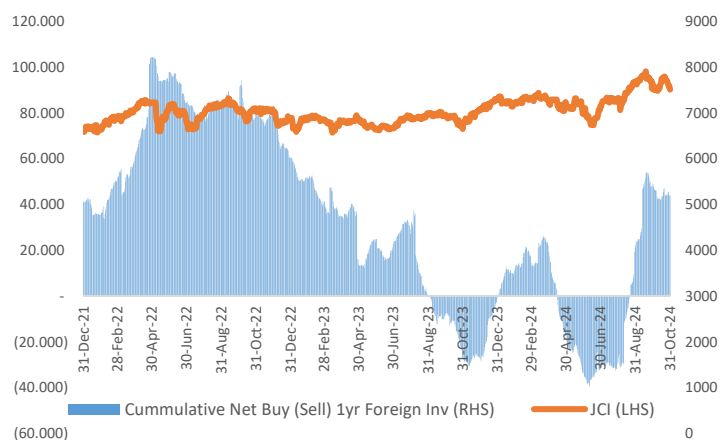

Source: BI; Investing; Infovesta; PLI Research

Figure 2. Sectors Movement

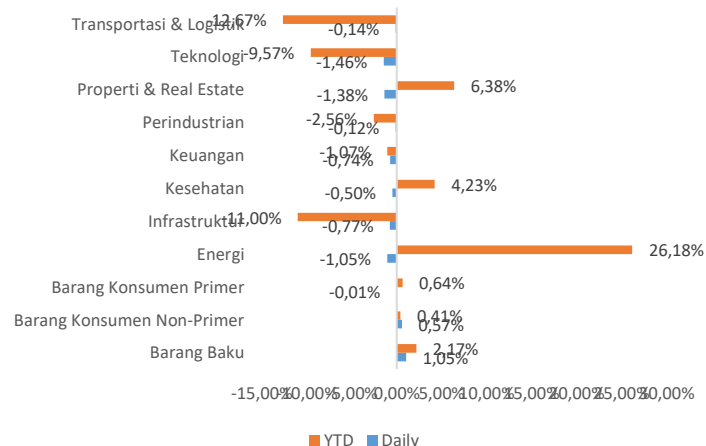

Source: BI; Investing; Infovesta; PLI Research

Figure 3. JCI vs Govt. Bonds 10yr Yield

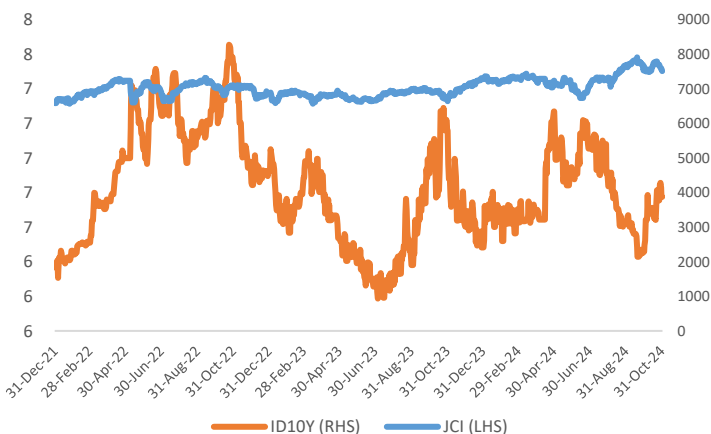

Source: Investing; PLI Research

Figure 4. Spread Govt Bonds Yield 10yr Indo vs US

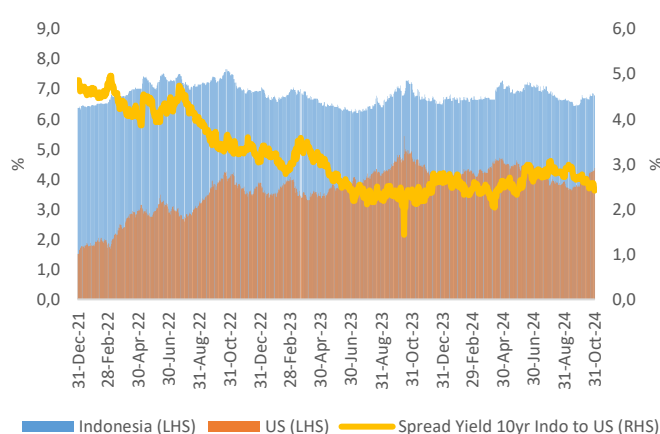

Source: Investing; PLI Research

Figure 5. Indonesia Govt. Bonds Yield by Tenor (Daily)

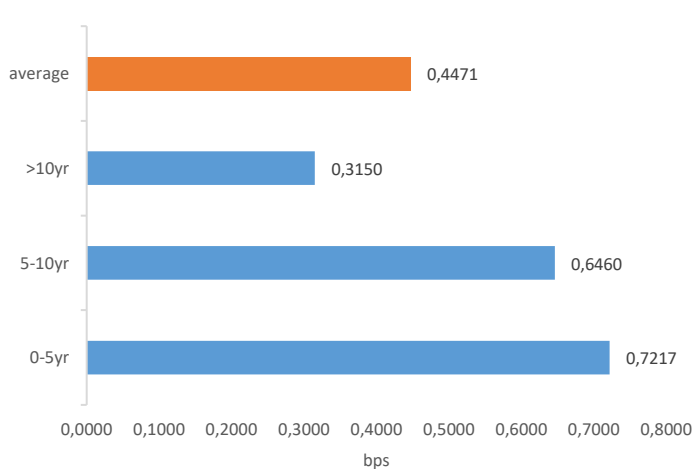

Source: IBPA; PLI Research

Figure 6. Indonesia Govt. Bonds Yield Curve

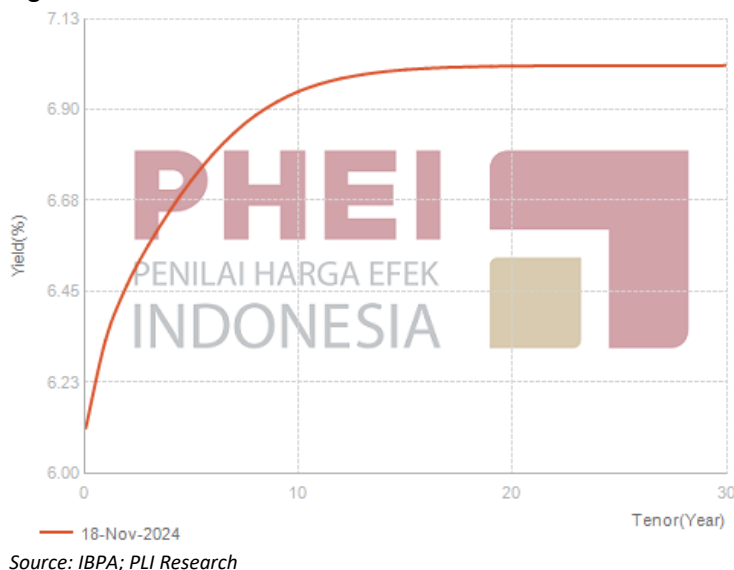

Source: IBPA; PLI Research

Figure 7. Spread Bonds Yield 10Yr Indo vs BI-7DRR

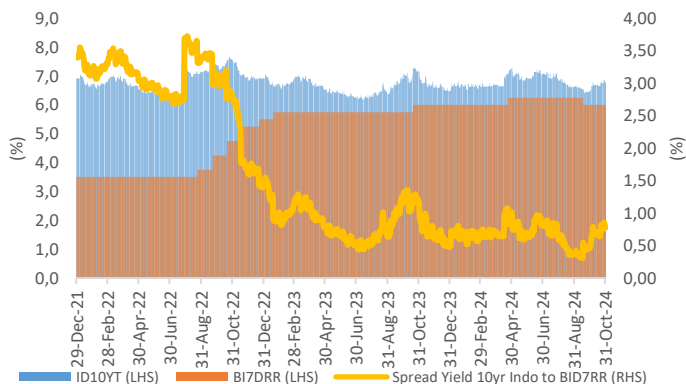

Source: Infovesta; PLI Research

Figure 8. Spread Bonds Yield 10Yr US vs FRR

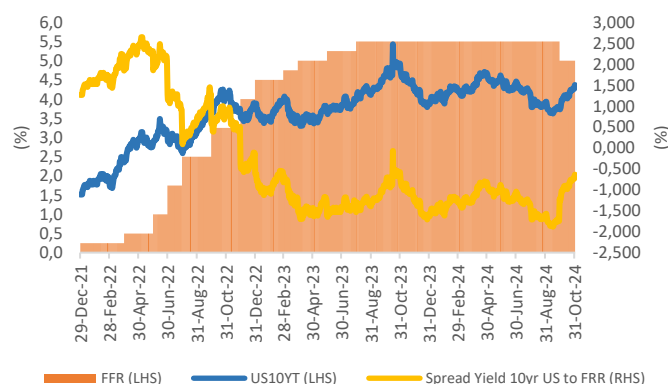

Source: Infovesta; PLI Research

Figure 9. Top 10 Gainers

No	Ticker	Last	Prev.	Change(%)
1	JSPT	4360	5450	25.00%
2	DAAZ	2670	3330	24.72%
3	BAJA	95	115	21.05%
4	JAWA	108	129	19.44%
5	TOSK	107	126	17.76%
6	KLAS	150	175	16.67%
7	CITA	3280	3750	14.33%
8	BRMS	400	450	12.50%
9	KOKA	53	58	9.43%
10	IOTF	256	280	9.38%

Source: IDX; PLI Research

Figure 10. Top 10 Losers

No	Ticker	Last	Prev.	Change(%)
1	PNSE	1095	875	-20.09%
2	MLPT	32025	25750	-19.59%
3	TMPO	139	119	-14.39%
4	KDSI	450	386	-14.22%
5	BABY	346	300	-13.29%
6	KDTN	122	106	-13.11%
7	SRTG	2290	2000	-12.66%
8	IFII	218	195	-10.55%
9	PYFA	268	240	-10.45%
10	BUVA	61	56	-8.20%

Source: IDX; PLI Research

Figure 11. Top Trading Value

No	Ticker	Value	(%)
1	BBRI	1153	11.37%
2	BRMS	1124	11.08%
3	ADRO	1023	10.09%
4	BBCA	674	6.65%
5	BMRI	510	5.03%
6	BUMI	399	3.94%
7	TLKM	313	3.09%
8	GOTO	270	2.66%
9	AMMN	209	2.06%
10	DAAZ	169	1.67%

Source: IDX; PLI Research

Figure 12. Top Trading Frequency

No	Ticker	Freq.	(%)
1	BBRI	78003	7.09%
2	BRMS	55090	5.01%
3	ADRO	50165	4.56%
4	NAIK	44896	4.08%
5	DAAZ	43835	3.98%
6	PSAB	36578	3.32%
7	BUMI	35430	3.22%
8	BABY	25831	2.35%
9	BTEK	25377	2.31%
10	GOTO	24596	2.23%

Source: IDX; PLI Research

Figure 13. Government Bonds Benchmark Rates

Benchmark Series	Maturity	Today		Last Week		Last Month	
		Yield (%)	Price (%)	Yield (%)	Price (%)	Yield (%)	Price (%)
FR0101	04/15/29	6,6810	100,7200	6,6786	100,7322	6,3687	101,9500
FR0100	02/15/34	6,8595	98,4000	6,8811	98,2545	6,6436	99,8596
FR0098	06/15/38	6,9756	101,2894	7,0316	100,8000	6,8013	102,8367
FR0097	06/15/43	7,0121	101,8540	7,0511	100,7500	6,8545	102,8111

Source: IBPA; PLI Research

Figure 14. Corporate Bonds – Sectoral Yield Curve

Tenor	IGS	SOE				Non SOE			
		AAA	AA	A	BBB	AAA	AA	A	BBB
0.08	6,1119	6,2424	6,7487	7,2331	8,5824	6,2777	6,8397	7,3314	8,6876
1	6,3293	6,5777	7,0509	8,2091	9,6422	6,6381	7,1598	8,2766	9,7418
2	6,4652	6,7562	7,2386	8,6206	10,1769	6,8235	7,3405	8,6934	10,2771
3	6,5644	6,9007	7,4217	8,9314	10,5627	6,9713	7,5134	9,0228	10,6691
4	6,6492	7,0531	7,6130	9,2302	10,9026	7,1268	7,6991	9,3338	11,0170
5	6,7241	7,2097	7,7938	9,4939	11,1925	7,2861	7,8791	9,5996	11,3141
6	6,7887	7,3580	7,9490	9,7028	11,4220	7,4359	8,0367	9,8034	11,5492
7	6,8424	7,4887	8,0729	9,8552	11,5919	7,5669	8,1645	9,9475	11,7232
8	6,8856	7,5975	8,1665	9,9597	11,7114	7,6749	8,2624	10,0434	11,8453
9	6,9191	7,6843	8,2345	10,0282	11,7920	7,7603	8,3342	10,1045	11,9275
10	6,9445	7,7512	8,2822	10,0715	11,8447	7,8254	8,3851	10,1420	11,9811

Source: IBPA; PLI Research

Figure 15. Economic Calendar

Date	Country	Event	Period	Previous	Consensus
11/19/2024	US	Housing Starts	October	1354K	1337K
11/20/2024	US	Initial Jobless Claims	Nov 16	217K	220K
11/21/2024	US	Leading Index	October	-0,3%	-0,5%
11/21/2024	US	Existing Home Sales	October	3,84M	3,94M
11/22/2024	US	S&P Global US Manufacturing PMI	Nov P	48,5	48,8
11/202/24	ID	BI-Rate	Nov-20	6,0%	6,0%

Source: Trading Economics; PLI Research

Investment Research Team

Gilang Pradiyo
VP Investment

Suryani Salim
DH Investment Research

Toga Yasin Panjaitan
Spv Investment Research

Marliana Aprilia
Investment Research

PT Peralife Insurance

Taman Sari Parama Boutique Office. Lt 10-12
Jl. K.H. Wahid Hasyim No.84-86 Menteng Kota Jakarta Pusat 10340

Disclaimer

Laporan penelitian ini diterbitkan oleh PT Peralife Insurance. Ini tidak boleh direproduksi atau didistribusikan lebih lanjut atau diterbitkan secara keseluruhan atau sebagian, untuk tujuan apapun. PT Peralife Insurance mendasarkan dokumen ini pada informasi yang diperoleh dari sumber yang diyakini dapat dipercaya tetapi belum diverifikasi secara independen; PT Peralife Insurance tidak memberikan jaminan, pernyataan atau jaminan dan tidak bertanggung jawab atas keakuratan atau kelengkapannya. Ekspresi pendapat di sini adalah milik departemen *Investment Research* saja dan dapat berubah tanpa pemberitahuan. Dokumen ini tidak dan tidak boleh ditafsirkan sebagai penawaran atau ajakan untuk membeli atau berlangganan atau menjual investasi apapun.