

JCI Daily Data

09-December		7,437.73
Change (dtd/ytd)	0.74%	2.27%
Volume (bn/shares)		29.90
Value (tn IDR)		44.93
Net Buy (Sell, bn IDR)		296.00

Global Economy

Indicator	Last (%)	Prev (%)
US Real GDP (YoY)	3.0	2.9
US Inflation Rate (YoY)	2.6	2.4
US FFR	4.75	5.00
Ind Real GDP (YoY)	4.95	5.05
Ind Inflation rate (YoY)	1.55	1.71
BI 7-day repo rate	6.00	6.00

Global Indices

Index	Last	Daily (%)	YTD (%)
Dow Jones	44,401.9	-0.54	17.81
S&P 500	6,052.9	-0.61	26.90
Nasdaq	19,741.3	-0.60	31.51
FTSE 100	8,352.1	0.52	8.00
Nikkei	39,160.5	0.18	17.02
HangSeng	20,414.1	2.76	19.75
Shanghai	3,402.5	-0.05	14.37
KOSPI	2,360.6	-2.78	-11.10

FX

Currency	Last	Daily (%)	YTD (%)
USD/IDR	15,864	0.10	3.07
EUR/USD	1.055	-0.13	-4.38
GBP/USD	1.275	0.05	0.13
USD/JPY	151.40	0.91	7.35

Government Bonds 10Y

Bonds	Last	Daily (bps)	YTD (bps)
Indonesia	6.916	2.70	43.40
US	4.195	4.70	32.90
UK	4.271	-0.50	73.15
Japan	1.041	-0.50	42.50

Commodities

Commodity	Last	Daily (%)	YTD (%)
Crude oil (USD/bbl)	68.4	1.74	-4.58
Gold (USD/Onc)	2,683.0	0.88	29.50
Nickel (USD/Ton)	15,999.0	-0.08	-3.64
CPO (MYR/Ton)	5,308.0	-0.52	42.65
Tin (USD/Mtr Ton)	29,151.0	0.00	14.70
Coal (USD/Ton)	133.3	0.64	-8.98

Avg. Deposit Rate

Bank	1M (%)	3M (%)
HIMBARA	2.75	3.00
Bank Swasta	3.75	4.00
BPD	2.50	2.60

To keep you updated with our Daily Market Update reports, please scan the QR code below



Key Points:

- IHSG menguat +0.74% ke level 7,437.73
- Imbal hasil SBN naik +1.6668bps
- Nilai USDIDR terdepresiasi di level 15,864.
- China umumkan akan longgarkan kebijakan moneter. Serta, indeks keyakinan konsumen Indonesia naik pada November.

IHSG ditutup menguat pada perdagangan hari Senin (09/12) sebesar +0.74% di level 7,437, kembali melanjutkan tren penguatan. Pergerakan IHSG menguat sejalan dengan investor asing yang membukukan *net buy* sebesar IDR296 miliar atau *net buy* (ytd) tumbuh menjadi IDR22.93 triliun. Sepuluh dari sebelas sektor mengalami kenaikan yang cukup signifikan dengan kenaikan tertinggi pada perdagangan hari Jumat adalah sektor energi (+2.12%) disusul sektor transportasi & logistik serta sektor teknologi masing-masing sebesar +1.34% dan +1.18%.

Sementara itu, indeks ICBI tercatat turun -0.05% pada perdagangan hari Senin (09/12). Sedangkan, untuk pergerakan nilai tukar rupiah terhadap dollar US ditutup terdepresiasi 0.10% di level Rp15,864 per dollar US.

Market Comment:

Pada perdagangan hari ini akan dibayangi oleh sejumlah sentiment global yaitu China mengumumkan akan melonggarkan kebijakan moneter pada tahun 2025 sebagai strategi dari potensi penerapan tarif 60% oleh AS, selain itu pasar juga akan mencermati rilis data neraca dagang China yang akan di rilis hari ini. Sedangkan, dari dalam negeri rilis data IKK November berada pada tingkat yang positif. Kami memproyeksikan pergerakan aset-aset investasi akan bergerak mixed dengan potensi menguat terbatas. Kami memperoyeksikan IHSG akan bergerak pada range 7.300 – 7.550 dan untuk Indo 10Y Bond Yield akan bergerak di range 6.9 – 7.0.

Macroeconomics Updates

China Umumkan Sikap Moneter Longgar. Politbiro Tiongkok, yang memiliki pengaruh langsung terhadap sikap People's Bank of China menyatakan bahwa mereka akan menerapkan strategi “cukup longgar” untuk kebijakan moneter pada tahun 2025 dalam pembacaan sebelum Konferensi Kerja Ekonomi Pusat. Langkah ini menandai pergeseran agresif dari sikap “kehati-hatian” yang telah diterapkan sejak tahun 2011. Bersamaan dengan kata-kata yang menandakan lebih banyak stimulus fiskal, pemerintah juga berjanji untuk mendukung pasar properti dan ekuitas tahun depan, memperbesar sinyal bahwa pemerintah akan mempercepat dukungan kontra-siklusnya terhadap perjuangan ekonomi China baru-baru ini, dan mempertahankan target pertumbuhan GDP sebesar 5% yang ambisius untuk tahun depan. Tetapi pasar juga melihat pernyataan tersebut sebagai pelemahan terhadap potensi tarif sebesar 60% ke AS setelah pelantikan Presiden terpilih Trump bulan depan. Pada penetapan suku bunga di bulan November, PBoC mempertahankan kedua LPR pada rekor terendah. (Trading Economics)

Survei BI: Optimisme Konsumen Naik pada November 2024. Hasil Survei Bank Indonesia menunjukkan bahwa keyakinan atau optimisme konsumen terhadap kondisi ekonomi mengalami peningkatan per November, usai mengalami tren penurunan pada September dan Oktober 2024. Kepala Departemen Komunikasi Bank Indonesia (BI) Ramdan Denny Prakoso menyampaikan hal tersebut tercermin dari Indeks Keyakinan Konsumen (IKK) yang naik menjadi 125,9 pada November 2024 atau lebih tinggi dibandingkan dengan Oktober 2024 yang sebesar 121,1. Melihat hasil survei secara rinci, keyakinan konsumen pada November 2024 tercatat meningkat untuk seluruh kategori pengeluaran, sementara persepsi konsumen terhadap kondisi ekonomi saat ini menguat yang tercermin dari IKE November sebesar 113,5 atau lebih tinggi dari bulan sebelumnya yang sebesar 109,9. (Bisnis Indonesia)

Corporate Actions

Asuransi Digital (YOII) IPO Kisaran Rp 100-110. PT Asuransi Digital Bersama Tbk. membidik dana segar hingga Rp45,33 miliar dari IPO. Berdasarkan data yang diakses melalui situs e-ipo, Asuransi Digital Bersama menerbitkan sebanyak-banyaknya 412.087.500 saham atau 12,3% dari seluruh modal ditempatkan dan disetor penuh setelah initial *public offering* (IPO). Dalam IPO, Asuransi Digital Bersama mematok harga penawaran sekitar Rp100 - Rp110 per saham. Lebih terperinci, sekitar 80% akan dipergunakan untuk biaya marketing untuk mendukung strategi usaha, distribusi produk, dan brand awareness Asuransi Digital Bersama. Selain itu, sekitar 20% akan dipergunakan untuk pengembangan aplikasi yang mencakup data *center*, *web hosting*, dan *system security*. Hingga 30 Juni 2024, Asuransi Digital Bersama mengantongi total aset Rp262,05 miliar. (Bisnis Indonesia)

Kesempatan Terakhir Investor ADRO Dapat Diskon Saham AADI. PT Alamtri Resources Indonesia Tbk (ADRO) (sebelumnya bernama PT Adaro Energy Indonesia Tbk) menawarkan sebanyak-banyaknya seluruh saham yang dimiliki perseroan pada PT Adaro Andalan Indonesia Tbk (AADI), yaitu sebanyak 7.008.202.240 saham kepada para pemegang saham ADRO yang tercatat dalam daftar pemegang saham (DPS) perseroan pada tanggal 29 November 2024. Alamtri Resources Indonesia (ADRO) menetapkan harga penawaran final untuk penawaran umum oleh pemegang saham (PUPS) saham Adaro Andalan Indonesia (AADI) Rp 5.960/saham. Masa penawaran PUPS berlangsung sejak tanggal 6 Desember 2024 sampai dengan 10 Desember 2024. Adapun distribusi saham dilakukan pada 9-11 Desember 2024. (Investor Daily)

Bayan Resources (BYAN) Tebar Dividen Interim. Berdasarkan keterbukaan informasi perusahaan, Senin (9/12/2024), direksi Bayan Resources telah memutuskan untuk membagikan dividen interim untuk periode tahun buku 2024 sebesar USD300 juta atau Rp4,75 triliun (asumsi kurs Rp15.848 per dolar AS). Dengan jumlah tersebut, maka dividen per saham yang akan didapatkan adalah sebesar USD0,009 per saham. Pembagian dividen interim sesuai dengan keputusan direksi yang telah disetujui dewan komisaris pada 5 Desember 2024. tanggal daftar pemegang saham yang berhak atas dividen atau recording date akan dilakukan pada 19 Desember 2024. Sementara itu, pembayaran dividen interim tahun buku 2024 ini dijadwalkan pada 8 Januari 2025. (Bisnis Indonesia)

Figure 1. JCI vs Cummulative Net Buy (Sell) 1yr Foreign Inv

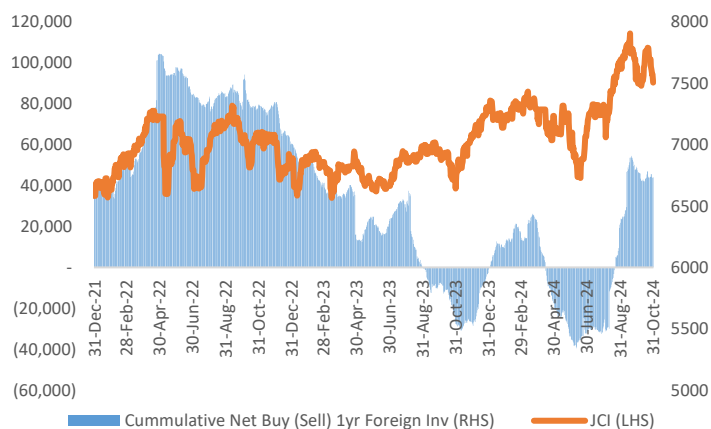

Source: BI; Investing; Infovesta; PLI Research

Figure 2. Sectors Movement

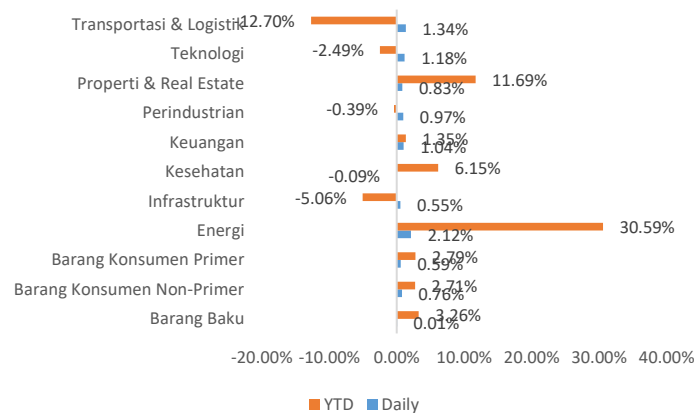

Source: BI; Investing; Infovesta; PLI Research

Figure 3. JCI vs Govt. Bonds 10yr Yield

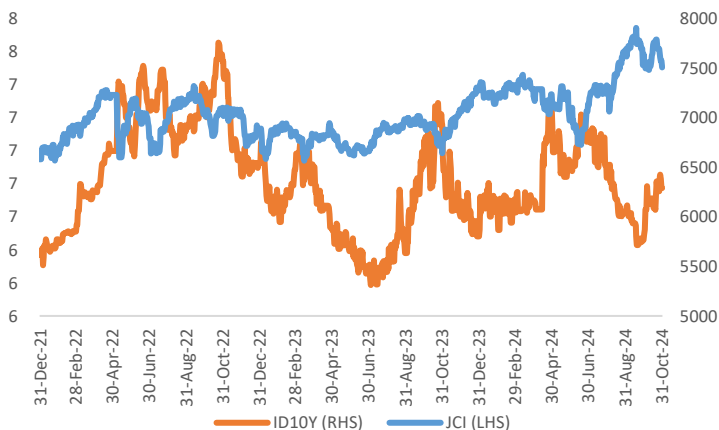

Source: Investing; PLI Research

Figure 4. Spread Govt Bonds Yield 10yr Indo vs US

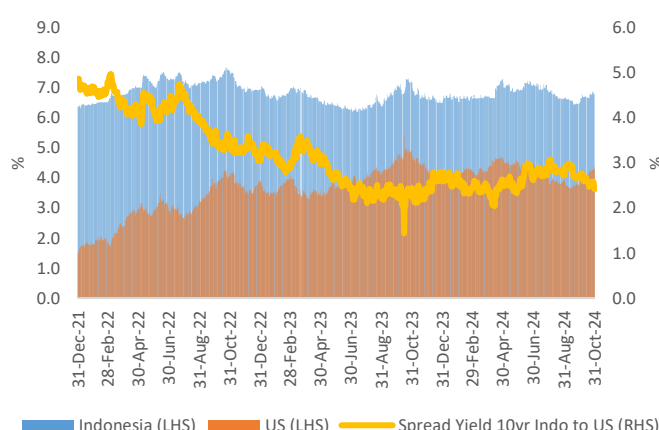

Source: Investing; PLI Research

Figure 5. Indonesia Govt. Bonds Yield by Tenor (Daily)

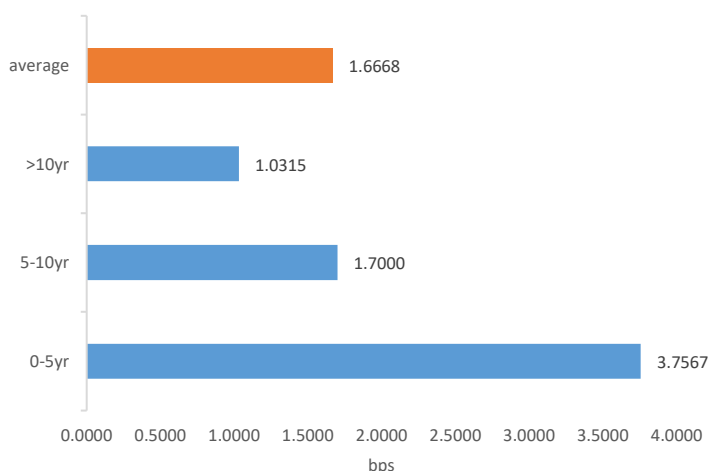

Source: IBPA; PLI Research

Figure 6. Indonesia Govt. Bonds Yield Curve

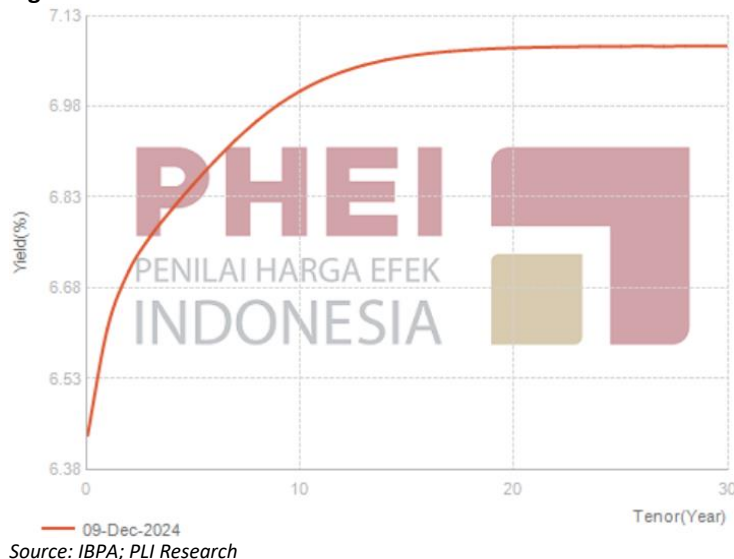

Source: IBPA; PLI Research

Figure 7. Spread Bonds Yield 10Yr Indo vs BI-7DRR

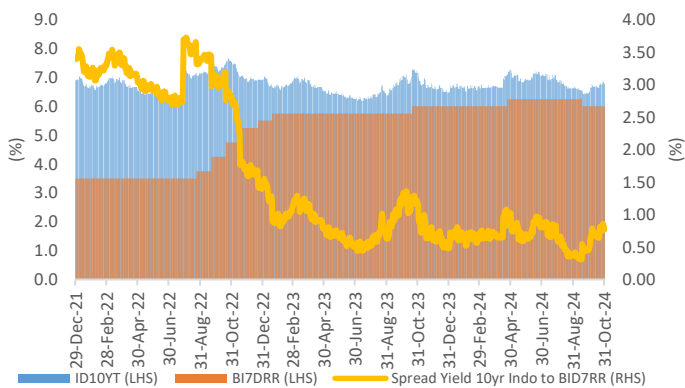

Source: Infovesta; PLI Research

Figure 8. Spread Bonds Yield 10Yr US vs FRR

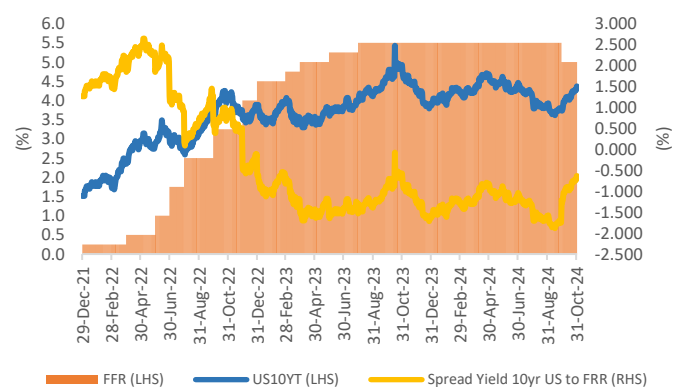

Source: Infovesta; PLI Research

Figure 9. Top 10 Gainers

No	Ticker	Last	Prev.	Change(%)
1	TMPO	214	164	30.49
2	DAAZ	5,975	4,780	25.00
3	GPSO	750	600	25.00
4	JARR	366	294	24.49
5	AADI	9,550	7,975	19.75
6	CITY	152	129	17.83
7	ADRO	2,680	2,300	16.52
8	GTRA	134	118	13.56
9	JSPT	9,000	8,075	11.46
10	RAJA	2,410	2,170	11.06

Source: IDX; PLI Research

Figure 10. Top 10 Losers

No	Ticker	Last	Prev.	Change(%)
1	DPUM	52	71	-26.76
2	SONA	7,100	8,550	-16.96
3	ZBRA	73	87	-16.09
4	DIVA	167	195	-14.36
5	UNIQ	430	610	-11.48
6	SSTM	190	212	-10.38
7	SAPX	2,500	2,680	-6.72
8	DMMX	208	220	-5.45
9	PUDP	314	332	-5.42
10	GMTD	4,070	4,300	-5.35

Source: IDX; PLI Research

Figure 11. Top Trading Value

No	Ticker	Value	(%)
1	AADI	33,369	74.27
2	ADRO	1,315	2.93
3	GOTO	757	1.68
4	BBCA	738	1.64
5	BBRI	714	1.59
6	AMMN	542	1.21
7	BMRI	478	1.06
8	FAPA	345	0.77
9	PANI	315	0.70
10	RAJA	264	0.59

Source: IDX; PLI Research

Figure 12. Top Trading Frequency

No	Ticker	Freq.	(%)
1	AWAN	77,608	6.16
2	ADRO	67,391	5.35
3	GOTO	46,223	3.67
4	BTEK	37,277	2.96
5	BBRI	34,110	2.71
6	PSAB	29,082	2.31
7	DAAZ	28,356	2.25
8	SRTG	20,968	1.66
9	BREN	19,609	1.56
10	PANI	18,501	1.47

Source: IDX; PLI Research

Figure 13. Government Bonds Benchmark Rates

Benchmark Series	Maturity	Today		Last Week		Last Month	
		Yield (%)	Price (%)	Yield (%)	Price (%)	Yield (%)	Price (%)
FR0101	04/15/29	6.8390	100.1212	6.7612	100.4131	6.5800	101.1125
FR0100	02/15/34	6.9013	98.1300	6.8603	98.4000	6.6926	99.5250
FR0098	06/15/38	7.0478	100.6641	6.9870	101.1914	6.8685	102.2342
FR0097	06/15/43	7.0789	100.4693	7.0666	100.5938	6.9169	102.1500

Source: IBPA; PLI Research

Figure 14. Corporate Bonds – Sectoral Yield Curve

Tenor	IGS	SOE				Non SOE			
		AAA	AA	A	BBB	AAA	AA	A	BBB
0.08	6.432	6.543	6.819	7.397	8.886	6.597	6.884	7.491	8.969
1	6.608	6.843	7.151	8.498	9.904	6.907	7.258	8.609	9.992
2	6.703	6.989	7.355	8.917	10.437	7.063	7.469	9.003	10.515
3	6.760	7.093	7.510	9.188	10.781	7.176	7.619	9.285	10.860
4	6.804	7.203	7.654	9.429	11.061	7.292	7.759	9.543	11.144
5	6.845	7.319	7.794	9.632	11.297	7.411	7.896	9.752	11.383
6	6.884	7.434	7.924	9.786	11.489	7.525	8.025	9.901	11.573
7	6.920	7.539	8.040	9.893	11.637	7.626	8.141	9.998	11.717
8	6.951	7.630	8.138	9.963	11.746	7.710	8.240	10.057	11.820
9	6.978	7.704	8.218	10.007	11.824	7.779	8.322	10.092	11.891
10	7.000	7.763	8.282	10.034	11.878	7.831	8.388	10.111	11.939

Source: IBPA; PLI Research

Figure 15. Economic Calendar

Date	Country	Event	Period	Previous	Consensus
12/10/2024	CN	Balance of Trade	November	95.27B	95B
12/10/2024	CN	Exports YoY	November	12.7%	8.5%
12/10/2024	CN	Imports YoY	November	-2.3%	0.3%
12/10/2024	ID	Retail Sales YoY	October	4.8%	-

Source: Trading Economics; PLI Research

Investment Research Team

Gilang Pradiyo
VP Investment

Suryani Salim
DH Investment Research

Toga Yasin Panjaitan
Spv Investment Research

Marliana Aprilia
Investment Research

PT Perta Life Insurance

Taman Sari Parama Boutique Office. Lt 10-12
Jl. K.H. Wahid Hasyim No.84-86 Menteng Kota Jakarta Pusat 10340

Disclaimer

Laporan penelitian ini diterbitkan oleh PT Perta Life Insurance. Ini tidak boleh direproduksi atau didistribusikan lebih lanjut atau diterbitkan, secara keseluruhan atau sebagian, untuk tujuan apapun. PT Perta Life Insurance mendasarkan dokumen ini pada informasi yang diperoleh dari sumber yang diyakini dapat dipercaya tetapi belum diverifikasi secara independen; PT Perta Life Insurance tidak memberikan jaminan, pernyataan atau jaminan dan tidak bertanggung jawab atas keakuratan atau kelengkapannya. Ekspresi pendapat di sini adalah milik departemen *Investment Research* saja dan dapat berubah tanpa pemberitahuan. Dokumen ini tidak dan tidak boleh ditafsirkan sebagai penawaran atau ajakan untuk membeli atau berlangganan atau menjual investasi apapun.