

JCI Daily Data

20-December		6,983.87
Change (dtd/ytd)	0.10%	-3.97%
Volume (bn/shares)		19.50
Value (tn IDR)		12.48
Net Buy (Sell, bn IDR)		(418.00)

Global Economy

Indicator	Last (%)	Prev (%)
US Real GDP (YoY)	3.0	2.9
US Inflation Rate (YoY)	2.7	2.6
US FFR	4.50	4.75
Ind Real GDP (YoY)	4.95	5.05
Ind Inflation rate (YoY)	1.55	1.71
BI 7-day repo rate	6.00	6.00

Global Indices

Index	Last	Daily (%)	YTD (%)
Dow Jones	42,840.3	1.18	13.67
S&P 500	5,930.9	1.09	24.34
Nasdaq	19,572.6	1.05	30.39
FTSE 100	8,084.6	-0.26	4.54
Nikkei	38,701.9	-0.27	15.65
HangSeng	19,720.7	-0.16	15.68
Shanghai	3,368.1	-0.06	13.22
KOSPI	2,404.2	-1.30	-9.46

FX

Currency	Last	Daily (%)	YTD (%)
USD/IDR	16,270	-0.04	5.71
EUR/USD	1.043	0.62	-5.51
GBP/USD	1.257	0.57	-1.28
USD/JPY	156.41	-0.79	10.90

Government Bonds 10Y

Bonds	Last	Daily (bps)	YTD (bps)
Indonesia	7.043	-3.90	56.10
US	4.529	-2.90	66.30
UK	4.508	-7.05	96.90
Japan	1.044	-1.20	42.80

Commodities

Commodity	Last	Daily (%)	YTD (%)
Crude oil (USD/bbl)	69.5	0.12	-3.06
Gold (USD/Onc)	2,645.1	1.34	27.67
Nickel (USD/Ton)	15,350.0	1.72	-7.55
CPO (MYR/Ton)	4,762.0	0.21	27.98
Tin (USD/Mtr Ton)	28,689.0	1.02	12.88
Coal (USD/Ton)	127.4	0.24	-12.98

Avg. Deposit Rate

Bank	1M (%)	3M (%)
HIMBARA	2.75	3.00
Bank Swasta	3.75	4.00
BPD	2.50	2.60

To keep you updated with our Daily Market Update reports, please scan the QR code below



Key Points:

- IHSG menguat +0.10% ke level 6,983.87
- Imbal hasil SBN naik +0.57558bps
- Nilai USDIDR terapresiasi di level 16,270.
- Penjualan ritel UK lebih rendah dari perkiraan, serta pengeluaran pribadi AS tercatat tetap kuat.

IHSG ditutup menguat pada perdagangan hari Jumat (20/12) sebesar +0.10% di level 6,983, berhasil *rebound* dan menutup pekan perdagangan tren penguatan. Pergerakan IHSG menguat ditengah investor asing yang membukukan *net sell* sebesar IDR418 miliar atau *net buy* (ytd) masih menyusut menjadi IDR15.85 triliun. Sebagian besar sektor mengalami kenaikan yang cukup signifikan dengan kenaikan tertinggi pada perdagangan hari Jumat adalah sektor energi (+0.61%) disusul sektor teknologi serta sektor infrastruktur masing-masing sebesar +0.33% dan +0.21%.

Sementara itu, indeks ICBI tercatat sideways +0.00% pada perdagangan hari Jumat (20/12). Sedangkan, untuk pergerakan nilai tukar rupiah terhadap dollar US ditutup terapresiasi 0.04% di level Rp16,270 per dollar US.

Market Comment:

Pada perdagangan hari ini akan dibayangi oleh sentiment global dan dalam negeri yaitu pertumbuhan perekonomian dunia, normalisasi nilai tukar rupiah, dan pergerakan harga komoditas dunia seiring dengan ketidakpastian yang meningkat. Kami memproyeksikan pergerakan aset-aset investasi akan bergerak mixed dengan potensi menguat terbatas. Kami memperoyeksikan IHSG akan bergerak pada range 6.950 – 7.350 dan untuk Indo 10Y Bond Yield akan bergerak di range 6.9 – 7.0.

Macroeconomics Updates

Pengeluaran Pribadi AS Tetap Kuat. Pengeluaran pribadi di AS naik 0,4% dari bulan sebelumnya ke tingkat tahunan sebesar USD20,2 triliun pada November 2024, memperpanjang kenaikan 0,4% dari Oktober dan secara longgar sejalan dengan ekspektasi pasar untuk ekspansi 0,5%. Pengeluaran konsumen meningkat tajam untuk barang (0,8% vs -0,1% di bulan Oktober), di tengah pengeluaran yang lebih tinggi untuk barang tahan lama (1,8% vs 0,2%) dan rebound dalam pengeluaran barang tidak tahan lama (0,2% vs -0,3%). Sebaliknya, pengeluaran untuk jasa-jasa melambat (0,2% vs 0,6%). (Trading Economics)

Penjualan Ritel UK Lebih Rendah Dari Perkiraan. Penjualan ritel di UK naik tipis 0,2% secara bulanan pada November 2024, *rebound* dari penurunan 0,7% pada Oktober tetapi di bawah perkiraan 0,5%. Pertumbuhan penjualan di toko makanan (0,5%), sebagian besar supermarket dan toko non-makanan lainnya (0,2%) sebagian diimbangi oleh penurunan pengecer pakaian (-2,6%), yang mendorong volume ke level terendah sejak Januari 2022, dengan pengecer melaporkan bahwa faktor ekonomi mempengaruhi penjualan. Secara tahunan penjualan ritel naik 0,5%, di bawah 2% di bulan Oktober dan perkiraan 0,8%. (Trading Economics)

Usai Pangkas Suku Bunga, The Fed Fokus Kendalikan Inflasi. The Federal Reserve (The Fed) menutup 2024 dengan pemangkasan suku bunga ketiga berturut-turut pada pertemuan periode Desember. Bank sentral Amerika Serikat itu juga mengindikasikan bahwa kekhawatiran inflasi kembali mengemuka. Para pejabat kini melihat butuh waktu lebih lama bagi inflasi untuk mencapai target 2% mereka, yang telah mereka lewatkan selama hampir empat tahun. Akibatnya, mereka mengurangi ekspektasi untuk pemotongan suku bunga tahun depan, dan Powell menjelaskan bahwa penyesuaian apa pun akan bergantung pada kemajuan lebih lanjut dalam mendinginkan kenaikan harga. Fokus yang lebih kuat pada inflasi merupakan perubahan strategi yang signifikan sejak September ketika para pejabat melihat pelemahan pasar tenaga kerja sebagai risiko yang lebih besar. (Bisnis Indonesia)

Corporate Actions

Perusahaan Energi Terbarukan IPO, Investor Jepang Bakal Genggam 25% Saham. Perusahaan energi terbarukan PT Hero Global Investment Tbk (HGII) berencana melakukan penawaran umum saham perdana atau *initial public offering* (IPO) sebanyak 1,3 miliar (20%) saham di Bursa Efek Indonesia (BEI). Perseroan membuka harga penawaran awal di kisaran Rp200-230/saham. Sehingga nilai keseluruhan IPO HGII sebanyak-banyaknya Rp299 miliar. Masa penawaran awal (*bookbuilding*) pada 18-23 Desember 2024. Seiring rencana itu, HGII mengumumkan kemitraan strategis dengan perusahaan terbuka di Tokyo Stock Exchange yaitu Shikoku Electric Power Company Inc atau Yonden (TYO:9507) yang bergerak di bidang pembangkit sekaligus penjualan listrik di wilayah Shikoku, Jepang. Manajemen mengatakan, dukungan teknis dan pengalaman Yonden pada tahap pengembangan dan pembangunan proyek serta dalam hal O&M (operation and maintenance) akan memperkuat kemampuan HGII dalam pengelolaan pembangkit listrik secara optimal dan berkelanjutan. (Investor Daily)

Pemegang Saham TBS Energi (TOBA) Restui Akuisisi Sembcorp Environment Rp4,77 Triliun. PT TBS Energi Utama Tbk. (TOBA) menyetujui rencana perseroan mengakuisisi 100% saham Sembcorp Environment Pte. Ltd. dengan nilai akuisisi 405 juta dolar Singapura atau sekitar Rp4,77 triliun. Persetujuan itu diketok lewat Rapat Umum Pemegang Saham Luar Biasa (RUPSLB) pada hari ini, Jumat (20/12/2024). Direktur TOBA Juli Oktarina mengatakan akuisisi itu dilakukan untuk memperkuat lini bisnis anyar perseroan dalam pengolahan limbah yang terintegrasi. Aksi akuisisi itu dilakukan TOBA melalui anak usahanya SBT Investment 2 Pte. Ltd. yang telah menandatangani perjanjian pembelian saham atau SPA dengan Sembcorp Industries sebagai penjual pada 8 November 2024. Dalam perjanjian tersebut, SBT Investment 2 akan membeli 266.563.184 saham atau 100% saham Sembcorp Environment Pte. Ltd. Dengan memanfaatkan kapabilitas yang terintegrasi, TBS siap menjawab tantangan pengelolaan limbah di Indonesia dan Singapura, sekaligus memanfaatkan peluang dari besarnya volume limbah di kedua negara ini. (Bisnis Indonesia)

Figure 1. JCI vs Cummulative Net Buy (Sell) 1yr Foreign Inv

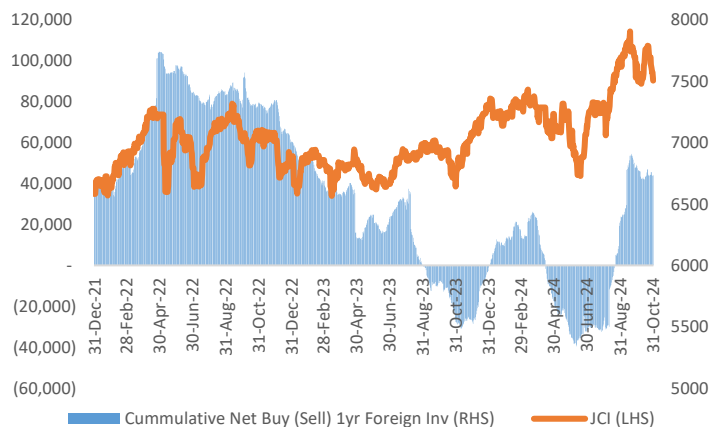

Source: BI; Investing; Infovesta; PLI Research

Figure 2. Sectors Movement

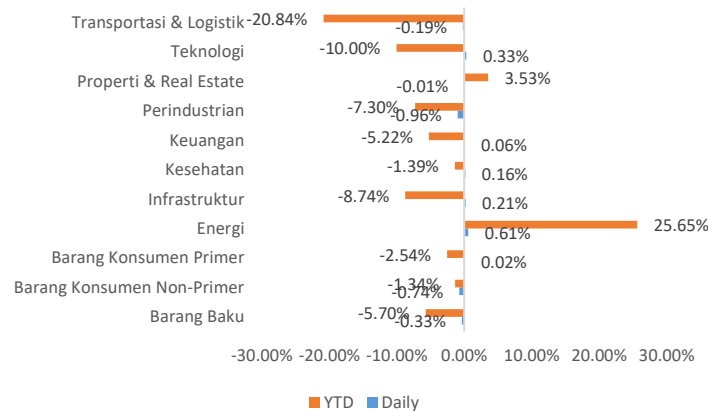

Source: BI; Investing; Infovesta; PLI Research

Figure 3. JCI vs Govt. Bonds 10yr Yield

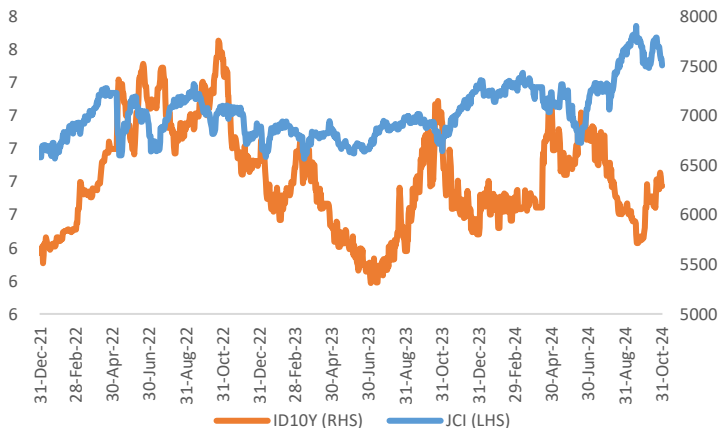

Source: Investing; PLI Research

Figure 4. Spread Govt Bonds Yield 10yr Indo vs US

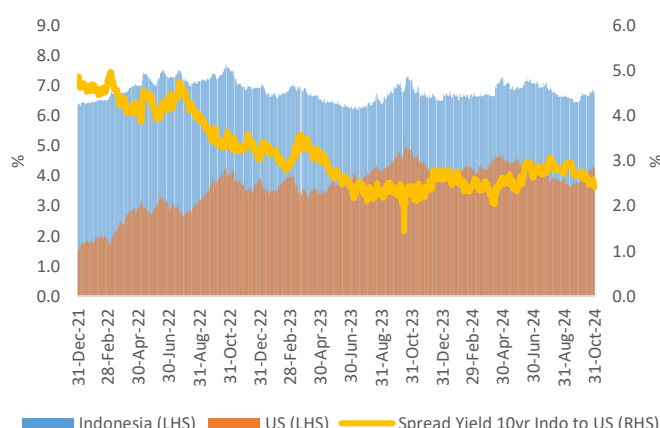

Source: Investing; PLI Research

Figure 5. Indonesia Govt. Bonds Yield by Tenor (Daily)

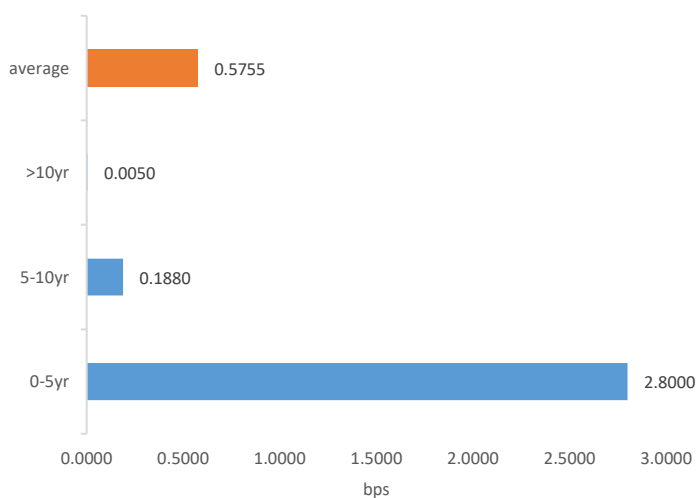

Source: IBPA; PLI Research

Figure 6. Indonesia Govt. Bonds Yield Curve



Source: IBPA; PLI Research

Figure 7. Spread Bonds Yield 10Yr Indo vs BI-7DRR

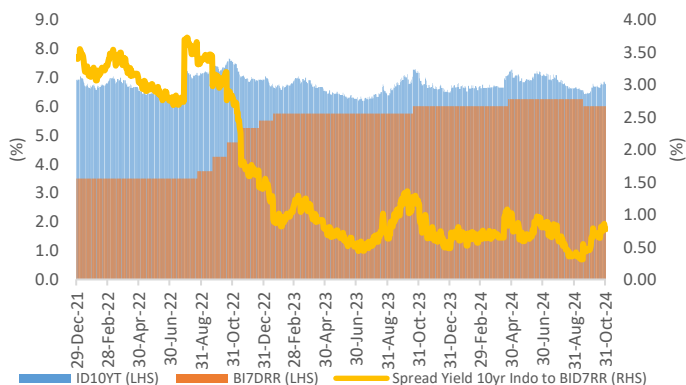

Source: Infovesta; PLI Research

Figure 8. Spread Bonds Yield 10Yr US vs FRR

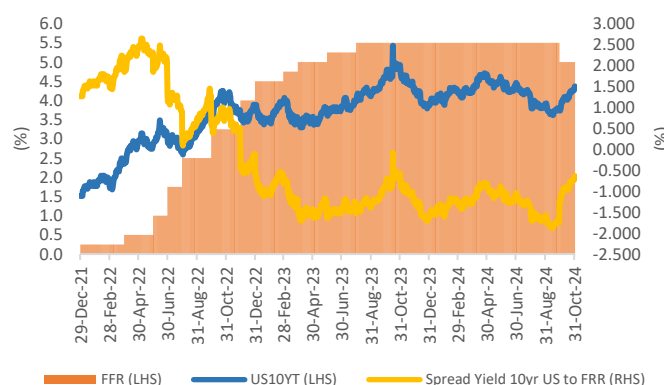

Source: Infovesta; PLI Research

Figure 9. Top 10 Gainers

No	Ticker	Last	Prev.	Change(%)
1	AYLS	78	58	34.48
2	BEER	146	110	32.73
3	SAFE	304	244	24.59
4	SKBM	800	675	18.52
5	KJEN	136	117	16.24
6	KOKA	71	62	14.52
7	BEEF	151	132	14.39
8	KBLM	308	278	10.79
9	CUAN	10,400	9,450	10.05
10	KEJU	2,180	1,985	9.82

Source: IDX; PLI Research

Figure 10. Top 10 Losers

No	Ticker	Last	Prev.	Change(%)
1	SONA	4,900	6,000	-18.33
2	MKPI	21,100	23,975	-11.99
3	PGLI	178	202	-11.88
4	BSML	120	136	-11.74
5	KONI	1,615	1,825	-11.51
6	TOSK	59	65	-9.23
7	NICL	242	266	-9.02
8	LION	350	384	-8.85
9	CINT	186	204	-8.82
10	DAAZ	4,700	5,150	-8.74

Source: IDX; PLI Research

Figure 11. Top Trading Value

No	Ticker	Value	(%)
1	BBCA	1,311	10.50
2	BBRI	1,041	8.34
3	BMRI	906	7.26
4	DMND	503	4.03
5	BBNI	501	4.02
6	AMMN	391	3.13
7	TLKM	373	2.98
8	BRMS	334	2.68
9	BREN	295	2.36
10	AMRT	230	1.84

Source: IDX; PLI Research

Figure 12. Top Trading Frequency

No	Ticker	Freq.	(%)
1	AWAN	73,327	7.29
2	BBRI	53,254	5.30
3	PMMP	41,662	4.14
4	DEWI	35,388	3.52
5	BBCA	28,115	2.80
6	BTEK	27,632	2.75
7	GOTO	20,369	2.03
8	PSAB	17,783	1.77
9	DAAZ	17,617	1.75
10	BMRI	17,227	1.71

Source: IDX; PLI Research

Figure 13. Government Bonds Benchmark Rates

Benchmark Series	Maturity	Today		Last Week		Last Month	
		Yield (%)	Price (%)	Yield (%)	Price (%)	Yield (%)	Price (%)
FR0101	04/15/29	6.9625	99.6650	6.8902	99.9312	6.6814	100.7188
FR0100	02/15/34	7.0517	97.1450	7.0368	97.2381	6.8772	98.2823
FR0098	06/15/38	7.1174	100.0635	7.0987	100.2250	6.9994	101.0815
FR0097	06/15/43	7.1204	100.0450	7.0835	100.4236	7.0474	100.7896

Source: IBPA; PLI Research

Figure 14. Corporate Bonds – Sectoral Yield Curve

Tenor	IGS	SOE				Non SOE			
		AAA	AA	A	BBB	AAA	AA	A	BBB
0.08	6.6585	6.7970	7.0722	7.6004	9.1126	6.8376	7.1826	7.6800	9.2227
1	6.8974	7.1155	7.4862	8.6576	10.1942	7.1734	7.5962	8.8227	10.2754
2	6.9434	7.1846	7.6363	9.0813	10.6084	7.2560	7.7395	9.1898	10.7302
3	6.9524	7.2388	7.7322	9.3373	10.9086	7.3204	7.8315	9.4268	11.0659
4	6.9700	7.3321	7.8418	9.5574	11.1960	7.4203	7.9410	9.6556	11.3635
5	6.9975	7.4489	7.9633	9.7462	11.4464	7.5405	8.0651	9.8561	11.6051
6	7.0277	7.5663	8.0820	9.8954	11.6407	7.6590	8.1875	10.0103	11.7820
7	7.0552	7.6698	8.1868	10.0046	11.7788	7.7621	8.2960	10.1181	11.9018
8	7.0776	7.7534	8.2727	10.0798	11.8709	7.8448	8.3853	10.1884	11.9782
9	7.0945	7.8172	8.3396	10.1292	11.9295	7.9074	8.4549	10.2320	12.0249
10	7.1067	7.8637	8.3895	10.1606	11.9654	7.9529	8.5070	10.2580	12.0524

Source: IBPA; PLI Research

Figure 15. Economic Calendar

Date	Country	Event	Period	Previous	Consensus
12/23/2024	GB	GDP Growth Rate QoQ Final	Q3	0.5%	0.1%
12/20/2024	GB	GDP Growth Rate YoY Final	Q3	0.7%	1%
12/20/2024	GB	Current Account	Q3	28.4B	24.1B
12/20/2024	ID	M2 Money Supply YoY	November	6.7%	-

Source: Trading Economics; PLI Research

Investment Research Team

Gilang Pradiyo
VP Investment

Suryani Salim
DH Investment Research

Toga Yasin Panjaitan
Spv Investment Research

Marliana Aprilia
Investment Research

PT Perta Life Insurance

Taman Sari Parama Boutique Office. Lt 10-12
Jl. K.H. Wahid Hasyim No.84-86 Menteng Kota Jakarta Pusat 10340

Disclaimer

Laporan penelitian ini diterbitkan oleh PT Perta Life Insurance. Ini tidak boleh direproduksi atau didistribusikan lebih lanjut atau diterbitkan, secara keseluruhan atau sebagian, untuk tujuan apapun. PT Perta Life Insurance mendasarkan dokumen ini pada informasi yang diperoleh dari sumber yang diyakini dapat dipercaya tetapi belum diverifikasi secara independen; PT Perta Life Insurance tidak memberikan jaminan, pernyataan atau jaminan dan tidak bertanggung jawab atas keakuratan atau kelengkapannya. Ekspresi pendapat di sini adalah milik departemen *Investment Research* saja dan dapat berubah tanpa pemberitahuan. Dokumen ini tidak dan tidak boleh ditafsirkan sebagai penawaran atau ajakan untuk membeli atau berlangganan atau menjual investasi apapun.