

14 February 2025

JCI Daily Data

11-Februari		6.794,87
Change (dtd/ytd)	-78,69	-4,03%
Volume (bn/shares)		15,61
Value (tn IDR)		10,82
Net Buy (Sell, bn IDR)		1129,847

Global Economy

Indicator	Last (%)	Prev (%)
US Real GDP (YoY)	3.0	2.9
US Inflation Rate (YoY)	2.9	2.7
US FFR	4.50	4.75
Ind Real GDP (YoY)	4.95	5.05
Ind Inflation rate (YoY)	1.57	1.55
BI 7-day repo rate	5.75	6.00

Global Indices

Index	Last	Daily (%)	YTD (%)
Dow Jones	44.627,59	0,16	4,90
S&P 500	6.144,15	0,24	4,46
Nasdaq	20.056,25	0,07	3,86
FTSE 100	8.712,53	-0,62	6,60
Nikkei	38.722,14	-1,13	-2,94
HangSeng	22.784,62	-0,70	13,58
Shanghai	3.351,54	0,81	-0,01
KOSPI	2.658,61	-0,48	10,80

FX

Currency	Last	Daily (%)	YTD (%)
USD/IDR	16.325,00	-0,29	-1,18
EUR/USD	1,04	0,01	0,68
GBP/USD	1,26	0,02	0,58
USD/JPY	150,66	0,54	4,34

Government Bonds 10Y

Bonds	Last	Daily (bps)	YTD (bps)
Indonesia	6,83	0,10	-2,37
US	4,52	-0,30	-1,09
UK	4,61	1,16	0,94
Japan	1,43	-0,42	29,79

Commodities

Commodity	Last	Daily (%)	YTD (%)
Crude oil (USD/bbl)	72,18	-0,10	0,01
Gold (USD/Onc)	2.937,45	0,14	0,42
Nickel (USD/Ton)	15.404,00	0,36	-0,07
CPO (MYR/Ton)	4.801,00	-0,97	0,31
Tin (USD/Mtr Ton)	32.699,00	-0,24	0,29
Coal (USD/Ton)	103,50	2,63	-0,29

Avg. Deposit Rate

Bank	1M (%)	3M (%)
HIMBARA	2.75	3.00
Bank Swasta	3.75	4.00
BPD	2.50	2.60

To keep you updated with our Daily Market Update reports, please scan the QR code below

**Key Points:**

- IHSG melemah 1,14% ke level 6,794.87
- Imbal hasil SBN naik 10 bps
- Nilai USDIDR terdepresiasi di level 16.325
- Ekonomi AS menunjukkan pertumbuhan yang solid, dengan kondisi pasar tenaga kerja yang stabil dan inflasi yang moderat.

Hasil risalah Fed semalam menunjukkan bahwa ekonomi AS menunjukkan pertumbuhan yang solid, kondisi pasar ketenagakerjaan yang stabil dan inflasi yang moderat. Dalam beberapa waktu terakhir inflasi AS menunjukkan beberapa penurunan namun masih berada di atas target 2%.

Sementara di pasar obligasi, berdasarkan data dari PHEI indeks ICBI tercatat turun 10 bps pada perdagangan hari Rabu. Sedangkan, untuk pergerakan nilai tukar rupiah terhadap dollar US ditutup melemah 0,29% di level Rp16.325 per dollar US.

Market Comment:

Data makroekonomi AS semalam menunjukkan adanya perlambatan pada jumlah permohonan KPR. Jumlah pengajuan KPR periode 14 Februari turun 6,6% dibandingkan periode sebelumnya alami peningkatan 2,3%. Laju ihsg hari ini diperkirakan menguat lantaran hasil risalah Fed menunjukan pertumbuhan ekonomi AS tetap solid dan Gubernur bank sentral akan tetap menahan dengan tendensius menurunkan kebijakan suku bunga nya ke kisaran 4,75% – 4,50%. Adapun range IHSG hari ini kami perkirakan akan berada pada 6.805 - 6.900. dan untuk SUN sendiri diperkirakan akan ikut naik dengan range harian yield 6,7% - 6,8%

Macroeconomics Updates

PBOC Tahan Suku Bunga Bank sentral Tiongkok memilih untuk mempertahankan suku bunga pinjaman acuan tidak berubah demi menjaga stabilitas keuangan. Bank Rakyat Tiongkok mempertahankan suku bunga pinjaman utama satu dan lima tahun masing-masing di 3,1% dan 3,6%, sesuai dengan perkiraan. Investor juga terus menghadapi ketidakpastian perdagangan global, terutama setelah Presiden AS mengumumkan rencana untuk mengenakan tarif 25% pada impor mobil, semikonduktor, dan farmasi. (Trading Economics)

Harga Minyak Mentah Turun setelah Tiga hari Alami Penguatan Kontrak berjangka minyak mentah WTI turun di bawah \$72 per barel pada hari Kamis, menghentikan kenaikan selama tiga hari, setelah laporan industri menunjukkan peningkatan lagi dalam persediaan minyak mentah AS. Data API menunjukkan persediaan minyak mentah AS melonjak lebih dari 9 juta barel minggu lalu, jauh melebihi ekspektasi peningkatan 2,8 juta barel, menandai potensi peningkatan mingguan keempat berturut-turut jika dikonfirmasi oleh data resmi nanti hari ini. Sementara itu, ketidakpastian pasokan global terus berlanjut karena ekspor Kazakhstan berkurang akibat serangan drone Ukraina, dan G7 mempertimbangkan untuk memperketat batas harga minyak Rusia. Para pedagang juga memantau laporan yang bertentangan tentang apakah OPEC+ akan melonggarkan atau memperpanjang pemotongan produksi pada bulan April, bersamaan dengan pembicaraan damai AS-Rusia mengenai perang Ukraina. (Trading Economics)

PBOC Menyesuaikan Kebijakan di Tengah Meningkatnya Risiko Bank Sentral China (People's Bank of China/PBoC) dalam laporan pelaksanaan kebijakan moneter kuartal keempat menyatakan akan melakukan penyesuaian kebijakan secara tepat waktu guna mendukung perekonomian. PBoC mengakui adanya tekanan eksternal yang semakin meningkat, lemahnya permintaan domestik, serta berbagai potensi risiko yang dapat mempengaruhi stabilitas ekonomi. Sebagai respons terhadap dinamika ini, bank sentral berencana mengoptimalkan berbagai instrumen kebijakan moneter, termasuk suku bunga dan rasio giro wajib minimum (GWM) perbankan. PBoC juga menegaskan bahwa skala dan waktu penerapan kebijakan akan disesuaikan dengan perkembangan kondisi ekonomi domestik maupun global. (Source : Trading Economics)

Corporate Actions

BBTN Bukukan Laba Bersih Negatif untuk Tahun Buku 2024 Perseroan membukukan performa kurang baik sepanjang tahun lalu dengan turun 14,1% akibat beban bunga mahal. Manajemen menyambut baik keputusan Bank Indonesia (BI) untuk meningkatkan insentif likuiditas untuk menopang penyaluran dana. Adapun Gubernur BI mengatakan batas besaran maksimal dari Kebijakan Insentif Likuiditas Makroprudensial (KLM) naik dari 4% menjadi 5% dari dana pihak ketiga. (Bisnis)

PTPP Mulai Kerjakan Proyek RS Adhyaksa Jambi PT PP (Persero) Tbk resmi memulai pembangunan proyek Rumah Sakit Adhyaksa Jambi. Rumah sakit ini dibangun di atas lahan seluas 28.538,33 m² dengan luas bangunan 14.014 m², berlokasi di Jln. H. Tomok, Arab Melayu, Kecamatan Pelayangan, Kota Jambi. Diketahui proyek ini memiliki nilai kontrak sebesar Rp 255,5 miliar dan dirancang untuk diselesaikan dalam waktu 330 hari sejak 31 Januari 2025 hingga 26 Desember 2025, dengan masa pemeliharaan 180 hari. Rumah sakit ini akan memiliki 100 tempat tidur, termasuk fasilitas untuk perawatan intensif seperti ICU, PICU, NICU, dan ruang isolasi. hadirnya Rumah Sakit Adhyaksa ini jawaban untuk masyarakat Jambi akan pilihan lokasi untuk berobat. Dia berharap, pembangunan ini selesai tepat waktu dan dapat dinikmati oleh masyarakat Jambi segera. (Bisnis Indonesia)

MDIY Targetkan Memiliki 1.000 Gerai PT Daya Intiguna Yasa Tbk. (MDIY) atau MR DIY mencapai targetnya memiliki 1.000 toko di seluruh Indonesia pada tahun ini. pembukaan toko ke 1.000 di Indonesia tersebut berlokasi di Bulukumba, Sulawesi Selatan. pencapaian MR DIY tersebut didukung oleh strategi yang selama ini dijalankan perseroan yakni berkomitmen menjual produk dengan harga yang sama di setiap toko di Indonesia. (Source : Bisnis Indonesia)

Figure 1. JCI vs Cummulative Net Buy (Sell) 1yr Foreign Inv

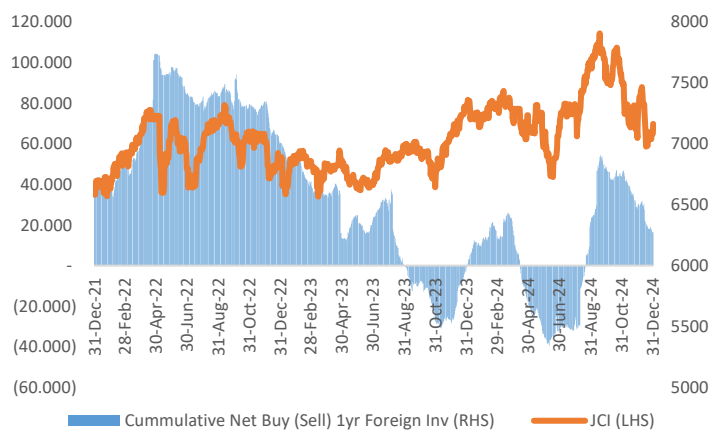

Source: BI; Investing; Infovesta; PLI Research

Figure 2. Sectors Movement

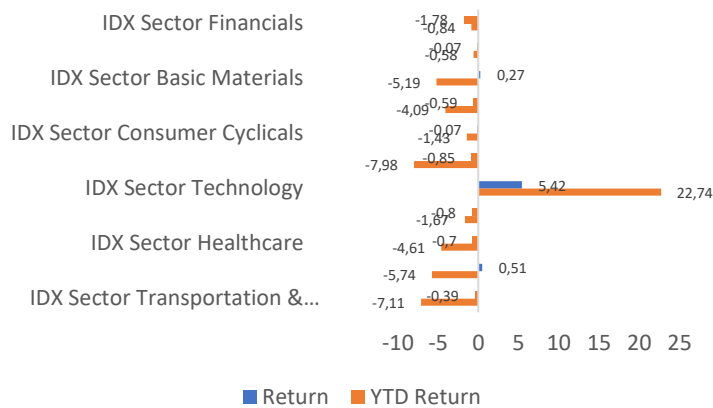

Source: BI; Investing; Infovesta; PLI Research

Figure 3. JCI vs Govt. Bonds 10yr Yield

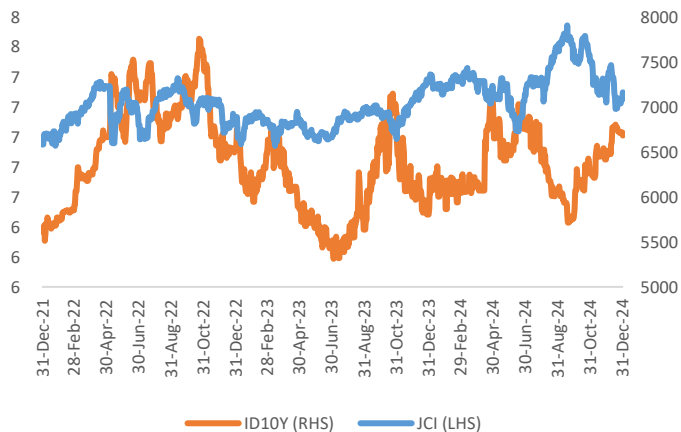

Source: Investing; PLI Research

Figure 4. Spread Govt Bonds Yield 10yr Indo vs US

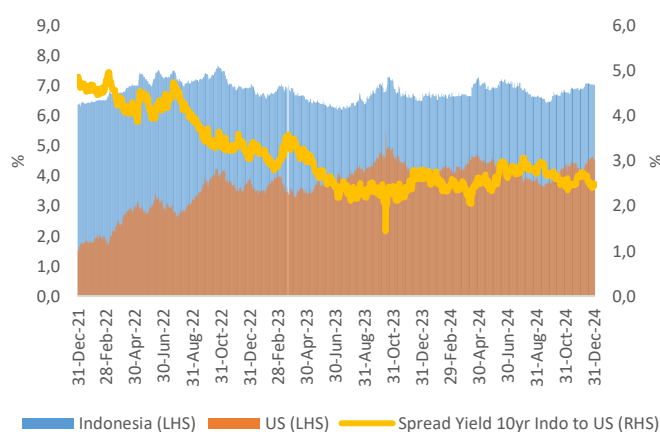

Source: Investing; PLI Research

Figure 5. Indonesia Govt. Bonds Yield by Tenor (Daily)

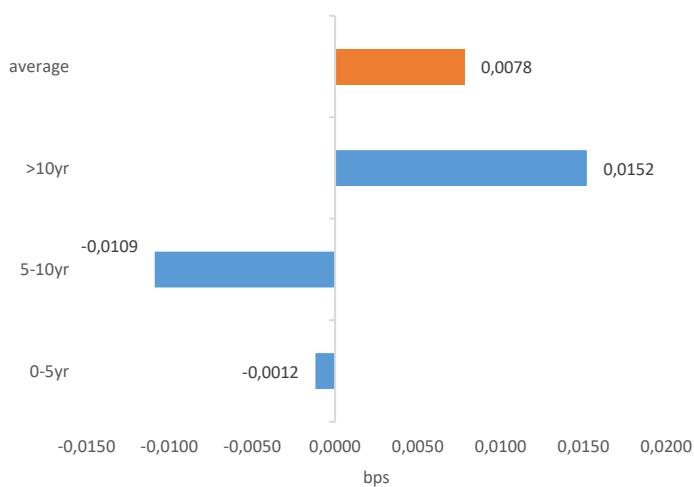

Source: IBPA; PLI Research

Figure 6. Indonesia Govt. Bonds Yield Curve

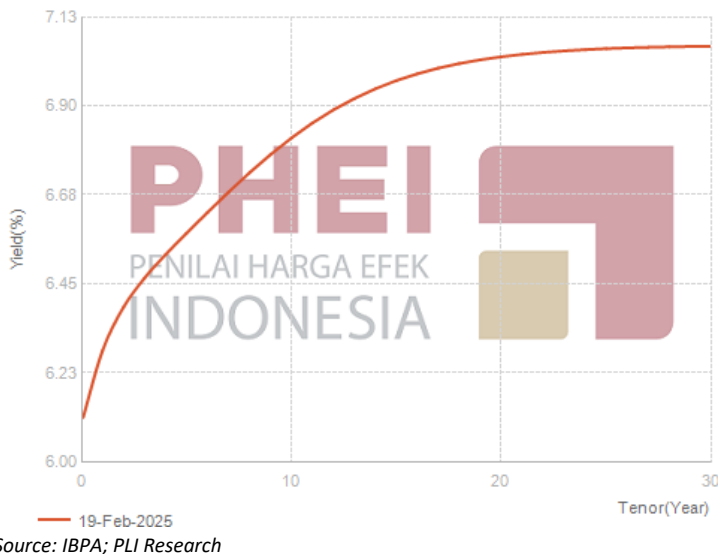

Source: IBPA; PLI Research

14 February 2025

Figure 7. Spread Bonds Yield 10Yr Indo vs BI-7DRR

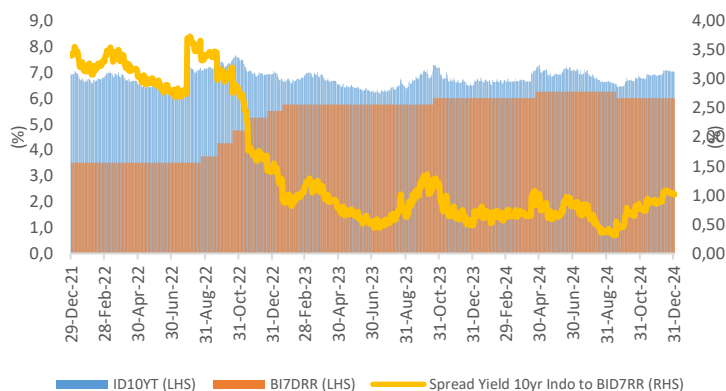

Source: Infovesta; PLI Research

Figure 8. Spread Bonds Yield 10Yr US vs FRR

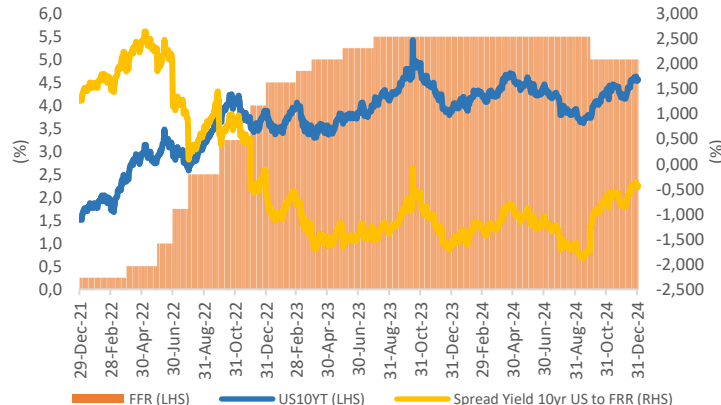

Source: Infovesta; PLI Research

Figure 9. Top 10 Gainers

No	Ticker	Last	Prev.	Change(%)
1	DWGL	216	160	35.00%
2	POLU	3,46	2,77	24.91%
3	EDGE	4,47	3,58	24.86%
4	SMIL	306	246	24.39%
5	ATIC	492	406	21.18%
6	DCII	56,025	46,7	19.97%
7	PGLI	176	147	19.73%
8	HRTA	565	488	15.78%
9	STTP	14,2	12,3	15.45%
10	MMIX	192	170	12.94%

Source: IDX; PLI Research

Figure 10. Top 10 Losers

No	Ticker	Last	Prev.	Change(%)
1	PURI	322	372	-13.44%
2	RANC	510	585	-12.82%
3	SMKL	168	186	-9.68%
4	SAPX	615	680	-9.56%
5	AMRT	2,48	2,7	-8.15%
6	KEJU	745	805	-7.45%
7	SSMS	1,765	1,9	-7.11%
8	AWAN	318	338	-5.92%
9	BESS	496	525	-5.52%
10	CMNT	790	835	-5.39%

Source: IDX; PLI Research

Figure 11. Top Trading Value

No	Ticker	Value	(%)
1	BBCA	1,559	12.81%
2	BBRI	1,461	12.00%
3	BMRI	1,091	8.97%
4	TLKM	668	5.49%
5	AMRT	363	2.98%
6	BBNI	334	2.75%
7	BRMS	321	2.64%
8	WIFI	292	2.40%
9	BREN	291	2.39%
10	ASII	244	2.00%

Source: IDX; PLI Research

Figure 12. Top Trading Frequency

No	Ticker	Freq.	(%)
1	BBCA	49,152	4.02%
2	BBRI	43,087	3.52%
3	PSAB	42,641	3.49%
4	WIFI	34,363	2.81%
5	AMRT	33,323	2.72%
6	DATA	32,037	2.62%
7	BMRI	29,476	2.41%
8	MSKY	22,196	1.81%
9	DOOH	22,089	1.81%
10	WIRG	22,033	1.80%

Source: IDX; PLI Research

Figure 13. Government Bonds Benchmark Rates

Benchmark Series	Maturity	Today		Last Week		Last Month	
		Yield (%)	Price (%)	Yield (%)	Price (%)	Yield (%)	Price (%)
FR0104	07/15/30	6,58	99,63	6,65	99,32	6,87	98,34
FR0103	07/15/35	6,83	99,40	6,87	99,08	6,99	98,24
FR0106	08/15/40	7,04	100,80	7,06	100,66	7,21	99,23
FR0107	08/15/45	7,05	100,76	7,09	100,39	7,22	98,99

Source: IBPA; PLI Research

Figure 14. Corporate Bonds – Sectoral Yield Curve

Tenor	IGS	SOE				Non SOE			
		AAA	AA	A	BBB	AAA	AA	A	BBB
0.08	6,1124	6,1784	6,5358	7,1951	8,4555	6,2852	6,6867	7,3298	8,6024
1	6,2809	6,4903	6,8009	8,1605	9,4244	6,5630	6,9517	8,3156	9,5809
2	6,3904	6,6595	7,0116	8,6040	9,9089	6,7335	7,1515	8,7921	10,0402
3	6,4642	6,7794	7,1881	8,8829	10,3367	6,8593	7,3114	9,0710	10,4795
4	6,5235	6,8915	7,3478	9,1189	10,7347	6,9746	7,4552	9,2915	10,8915
5	6,5778	7,0003	7,4928	9,3226	11,0603	7,0854	7,5893	9,4813	11,2181
6	6,6304	7,1010	7,6213	9,4881	11,2988	7,1889	7,7132	9,6404	11,4466
7	6,6815	7,1890	7,7319	9,6140	11,4602	7,2815	7,8252	9,7674	11,5934
8	6,7305	7,2620	7,8243	9,7048	11,5633	7,3609	7,9237	9,8640	11,6822
9	6,7765	7,3203	7,8995	9,7676	11,6263	7,4267	8,0081	9,9346	11,7336
10	6,8186	7,3653	7,9595	9,8096	11,6636	7,4795	8,0790	9,9846	11,7623

Source: IBPA; PLI Research

Figure 15. Economic Calendar

Date	Country	Event	Period	Previous	Consensus
12/02/2025	US	MBA Mortgage Applications	Feb-07	2.2%	--
12/02/2025	US	CPI MoM	Jan	0.4%	0.3%
12/02/2025	US	CPI YoY	Jan	2.9%	2.9%
13/02/2025	US	PPI Final Demand MoM	Jan	0.2%	0.3%
13/02/2025	US	Initial Jobless Claims	Feb-08	219k	217k
14/02/2025	US	Retail Sales Advance MoM	Jan	0.4%	-0.1%
14/02/2025	US	Industrial Production MoM	Jan	0.9%	0.3%
17/02/2025	ID	Imports YoY	Jan	11,07%	--
17/02/2025	ID	Exports YoY	Jan	4,78%	--

Source: Trading Economics; PLI Research

Investment Research Team

Gilang Pradiyo

VP Investment

Suryani Salim

DH Investment Research

Toga Yasin Panjaitan

Spv Investment Research

Marliana Aprilia

Investment Research

PT Perta Life Insurance

Taman Sari Parama Boutique Office. Lt 10-12

Jl. K.H. Wahid Hasyim No.84-86 Menteng Kota Jakarta Pusat 10340

Disclaimer

Laporan penelitian ini diterbitkan oleh PT Perta Life Insurance. Ini tidak boleh direproduksi atau didistribusikan lebih lanjut atau diterbitkan, secara keseluruhan atau sebagian, untuk tujuan apapun. PT Perta Life Insurance mendasarkan dokumen ini pada informasi yang diperoleh dari sumber yang diyakini dapat dipercaya tetapi belum diverifikasi secara independen; PT Perta Life Insurance tidak memberikan jaminan, pernyataan atau jaminan dan tidak bertanggung jawab atas keakuratan atau kelengkapannya. Ekspresi pendapat di sini adalah milik departemen *Investment Research* saja dan dapat berubah tanpa pemberitahuan. Dokumen ini tidak dan tidak boleh ditafsirkan sebagai penawaran atau ajakan untuk membeli atau berlangganan atau menjual investasi apapun.